

SPITALUL CLINIC JUDEȚEAN DE URGENȚĂ "PIUS BRÎNZEU" TIMIȘOARA

Bd. Liviu Rebreanu, Nr 156, 300723 Timișoara • Tel. +4 0356 433111 • Fax +4 0256 486956
Cod fiscal 4663448 • judetean@hosptm.ro • www.hosptm.ro

ISO 9001
ISO 14001
ISO 18001



Nr. 640 - 6 IAN. 2017

Tabel nominal

privind selecția dosarelor de înscriere la concursul organizat în vederea ocupării posturilor de medic conform anunțului din ziarul "Viața Medicală" nr. 51 din data de 16 decembrie 2016:

Nr. crt.	Nume prenume	Postul pentru care a solicitat înscrierea	Locul de muncă	Rezultatele selectării dosarelor de înscriere ADMIS/RESPINS
1	GHIODEL CRISTINA	Medic primar, specialitate medicina de laborator	Unitatea de transfuzie sanguina	ADMIS
2	SKOPECZ CAMELIA PARUTA	Medic specialist, specialitate alergologie si imunologie clinica	cabinetul de alergologie și imunologie clinică din cadrul Ambulatoriului integrat pentru copii	ADMIS
3	JUGANARU CONSTANTA MARILENA	Medic rezident ultimul an, specialitate boli infecțioase	Compartimentul de prevenire și control al infecțiilor nosocomiale	ADMIS
4	POP COMAN ANCUTA LUCIA	Medic specialist, specialitate anestezie si terapie intensiva	Sectia clinica ATI	DOSAR INCOMPLET
5	TRACHE IOANA LAVINIA	Medic specialist, specialitate anestezie si terapie intensiva	Sectia clinica ATI	DOSAR INCOMPLET
6	BUZZI BETTINA	Medic specialist, specialitate anestezie si terapie intensiva	Sectia clinica ATI	DOSAR INCOMPLET
7	BARSAC CLAUDIU	Medic specialist, specialitate anestezie si terapie intensiva	Sectia clinica ATI	ADMIS



SPITALUL CLINIC JUDEȚEAN DE URGENȚĂ "PIUS BRÎNZEU" TIMIȘOARA

Bd. Liviu Rebreanu, Nr 156, 300723 Timișoara • Tel. +4 0356 433111 • Fax +4 0256 486956
Cod fiscal 4663448 • judetean@hosptm.ro • www.hosptm.ro

ISO 9001
ISO 14001
ISO 18001



8	GHITA RADU GHEORGHE	Medic specialist, specialitate anestezie si terapie intensiva	Sectia clinica ATI	DOSAR INCOMPLET
9	NEMES MIRCEA STEFAN	Medic specialist, specialitate chirurgie plastica, microchirurgie reconstructiva	Compartiment unitate arși grav din cadrul Secției clinice chirurgie plastică, microchirurgie reconstructivă	DOSAR INCOMPLET
10	HORDOVAN ENIKO CHRISTINE	Medic specialist, specialitate chirurgie plastica, microchirurgie reconstructiva	Compartiment unitate arși grav din cadrul Secției clinice chirurgie plastică, microchirurgie reconstructivă	ADMIS
11	TASKOV PANCHE	Medic specialist, specialitate chirurgie plastica, microchirurgie reconstructiva	Compartiment unitate arși grav din cadrul Secției clinice chirurgie plastică, microchirurgie reconstructivă	ADMIS
12	NARAD GAURAV	Medic specialist, specialitate chirurgie plastica, microchirurgie reconstructiva	Compartiment unitate arși grav din cadrul Secției clinice chirurgie plastică, microchirurgie reconstructivă	ADMIS
13	NARAD VIVIANA IULIA	Medic specialist, specialitate chirurgie plastica, microchirurgie reconstructiva	Compartiment unitate arși grav din cadrul Secției clinice chirurgie plastică, microchirurgie reconstructivă	ADMIS
14	BLOANCA VLAD ADAM	Medic specialist, specialitate chirurgie plastica, microchirurgie reconstructiva	Compartiment unitate arși grav din cadrul Secției clinice chirurgie plastică, microchirurgie reconstructivă	DOSAR INCOMPLET

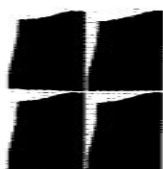

SPITALUL CLINIC JUDEȚEAN DE URGENȚĂ "PIUS BRÎNZEU" TIMIȘOARA

Bd. Liviu Rebreanu, Nr 156, 300723 Timișoara • Tel. +4 0356 433111 • Fax +4 0256 486956
Cod fiscal 4663448 • judetean@hosptm.ro • www.hosptm.ro

ISO 9001
ISO 14001
ISO 18001



15	CALIN STEFAN	Medic specialist, specialitate chirurgie plastica, microchirurgie reconstructiva	Compartiment unitate arși grav din cadrul Secției clinice chirurgie plastică, microchirurgie reconstructivă	DOSAR INCOMPLET
----	--------------	--	---	-----------------

Nota: Dosarele incomplete pot fi completate într-un termen de 5 zile lucrătoare în perioada 06 – 12 ianuarie 2017, în intervalul orar 8,00 – 15,00.

Ulterior expirării acestui termen nu se admit completări ale dosarului, iar dosarele necompletate se resping.

Manager

Prof. Dr. Craiță Marius



Șef Serviciu RUNOS

Ec. Bulica Mihaela

