



SPITALUL CLINIC JUDEȚEAN DE URGENȚĂ „PIUS BRÎNZEU” TIMIȘOARA

Bulevardul Liviu Rebreanu, Nr. 156, 300723 Timișoara • Tel. +4 0356 433111 • Fax +4 0256 486958

Cod fiscal 4663448 • județean@hosptm.ro • www.hosptm.ro

Operator de date cu caracter personal numărul 26620

Nr. 2672 / 17. IAN. 2019

Tablel nominal

privind selecția dosarelor de înscriere la concursul organizat în vederea ocupării posturilor de medic conform: anunțului din ziarul "Viața Medicală" nr. 5. -52 din data de 21 decembrie 2018:

Nr. crt.	Nume prenume	Postul pentru care a solicitat înscrierea	Locul de muncă	Rezultatele selectării dosarelor de înscriere ADMIS/RESPINS
1	BOGDAN DORINA	Medic specialist confirmat în specialitatea epidemiologie	Serviciul de prevenire a infecțiilor nosocomiale	ADMIS
2	JURATU CĂTĂLIN-MIRCEA	Medic specialist confirmat în specialitatea radiologie-imagistică medicală	Laborator radiologie și imagistică medicală	ADMIS
3	VOINESCU CRISTIANA-FLORINA	Medic specialist confirmat în specialitatea chirurgie generală	Ambulatoriul de specialitate pentru studenți	ADMIS
4	COMAN ADINA	Medic specialist confirmat în specialitatea chirurgie generală	Ambulatoriul de specialitate pentru studenți	ADMIS
5	BISTRIAN ANCA GABRIELA	Medic specialist confirmat în specialitatea ortopedie și traumatologie	Ambulatoriul de specialitate pentru sportivi	ADMIS
6	MIOC MIHAIL-LAZĂR	Medic specialist confirmat în specialitatea ortopedie și traumatologie	Ambulatoriul de specialitate pentru sportivi	ADMIS
7	SĂLĂTEANU CAROL	Medic specialist confirmat în specialitatea ortopedie și traumatologie	Ambulatoriul de specialitate pentru sportivi	ADMIS
8	SAVU LAURA MIRELA	Medic rezident ultimul an confirmat în	Ambulatoriul integrat-cabinete pentru copii	ADMIS

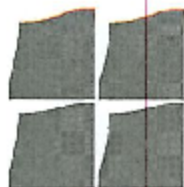

SPITALUL CLINIC JUDEȚEAN DE URGENȚĂ „PIUS BRÎNZEU” TIMIȘOARA

Bulevardul Liviu Rebreanu, Nr. 156, 300723 Timișoara • Tel. +4 0356 433111 • Fax +4 0256 488956

Cod fiscal 4663448 • judetsan@hosptm.ro • www.hosptm.ro

Operator de date cu caracter personal numărul 26620

		specialitatea gastroenterologie		
9	BRÎNZEU ANDREI	Medic primar confirmat în specialitatea neurochirurgie	Secția clinică neurochirurgie	ADMIS
10	MUNTEANU GEORGIANA	Medic specialist confirmat în specialitatea neurologie	Secția clinică neurologie I	ADMIS
11	TODORESCU NICOLETA-ADRIANA	Medic specialist confirmat în specialitatea medicină de laborator	Laborator clinic de analize medicale	ADMIS
12	DOBROMIR ELENA DIANA	Medic specialist confirmat în specialitatea medicină de laborator	Laborator clinic de analize medicale	ADMIS
13	CRUCERU ANA- MIHAELA	Medic specialist confirmat în specialitatea medicină de laborator	Laborator clinic de analize medicale	ADMIS
14	AVRAMESCU MIHAELA	Medic specialist confirmat în specialitatea medicină de laborator	Laborator clinic de analize medicale	ADMIS
15	JURJ ADRIAN-FLORIN	Medic specialist confirmat în specialitatea medicină de laborator	Laborator clinic de analize medicale	ADMIS
16	CRĂCIUNESCU OANA-CORNELIA	Medic specialist confirmat în specialitatea medicină de laborator	Laborator clinic de analize medicale	ADMIS
17	COSTECU ARABELA	Medic specialist confirmat în specialitatea ATI	Secția clinică ATI	DOSAR RETRAS
18	NICOLAU GIULIANA ELENA	Medic specialist confirmat în specialitatea ATI	Secția clinică ATI	RESPINS DOSAR INCOMPLET Lipsa certificat de specialist

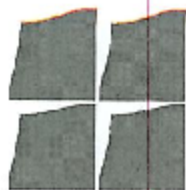

SPITALUL CLINIC JUDEȚEAN DE URGENȚĂ „PIUS BRÎNZEU” TIMIȘOARA

Bulevardul Liviu Rebreanu, Nr. 156, 300723 Timișoara • Tel. +4 0356 433111 • Fax +4 0256 488556

Cod fiscal 4663448 • județean@hosptm.ro • www.hosptm.ro

Operator de date cu caracter personal numărul 26620

19	ECOB ANDRA- GRAZIELLA	Medic specialist confirmat în specialitatea medicină de urgență	UPU-SMURD	ADMIS
20	VIOREANU IULIA	Medic rezident ultimul an confirmat în specialitatea psihiatrie	Secția clinică Psihiatrie I	ADMIS
21	MOLDOVAN IOANA IULIA	Medic rezident ultimul an confirmat în specialitatea psihiatrie	Secția clinică Psihiatrie I	ADMIS
22	VANCEA STÎNGU VICENȚIU	Medic rezident ultimul an confirmat în specialitatea psihiatrie	Secția clinică Psihiatrie I	ADMIS
23	PAVELESCU FLAVIUS-CRISTIAN	Medic primar confirmat în specialitatea medicină de familie	Central de referință județean de planificare familială	ADMIS
24	CHIRIAC GABRIELA ANDREEA	Medic specialist confirmat în specialitatea dermatovenerologie	Cabinetul de dermatovenerologie din cadrul Ambulatoriului integrat	ADMIS
25	PLĂVĂȚ FRANCISCA	Medic specialist confirmat în specialitatea dermatovenerologic	Cabinetul de dermatovenerologic din cadrul Ambulatoriului integrat	DOSAR RESPINS Nu îndeplinește prevederile art.3, Alin. 2 (c)

Manager
Prof. Dr. C.



Șef Serviciu RUNOS
Ec. Bulica Mihaela

