

SPITALUL CLINIC JUDEȚEAN DE URGENȚĂ „PIUS BRÎNZEU” TIMIȘOARA

Bulevardul Liviu Rebreanu, Nr. 156, 300723 Timișoara • Tel. +4 0356 433111 • Fax +4 0256 486956
Cod fiscal 4663448 • judetean@hosptm.ro • www.hosptm.ro
Operator de date cu caracter personal numărul 26620

Nr. 45749 -5. SEP. 2019

TABEL NOMINAL FINAL

privind selecția dosarelor de înscriere la concursul organizat în vederea ocupării posturilor de medic conform anunțului din ziarul "Viața Medicală" nr. 32 din 9 august 2019:

Nr. crt.	Nume prenume	Postul pentru care a solicitat înscrierea	Locul de muncă	Rezultatele selectării dosarelor de înscriere ADMIS/RESPINS
• Medic specialist primar specialitate nefrologie - 1 post				
1	OLARIU NICU	Medic primar specialitate nefrologie	Compartiment dializă peritoneală	ADMIS
2	MODILCA MIRELA	Medic primar specialitate nefrologie	Compartiment dializă peritoneală	ADMIS
• Medic specialist specialitate neurologie – 1 post				
1	FRATILA ANDREI-DANIEL	Medic specialist specialitate neurologie	Secția clinică neurologie II	ADMIS
2	SPIECA ANDRA SILVIA	Medic specialist specialitate neurologie	Secția clinică neurologie II	ADMIS
• Medic specialist specialitate chirurgie pediatrică- 1/2 post				
1	STRETCU LAVINIA DANIELA	Medic specialist specialitate chirurgie pediatrică	Cabinet chirurgie infantilă din cadrul Ambulatoriului integrat-cabinete pentru copii	ADMIS
• Medic specialitate medicină de laborator – 1 post				
1	AVRAMESCU	Medic specialitate	Laborator clinic de	ADMIS

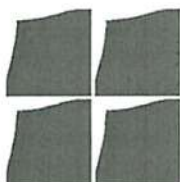

SPITALUL CLINIC JUDEȚEAN DE URGENȚĂ „PIUS BRÎNZEU” TIMIȘOARA

Bulevardul Liviu Rebreanu, Nr. 156, 300723 Timișoara • Tel. +4 0356 433111 • Fax +4 0256 486956

Cod fiscal 4663448 • judetean@hosptm.ro • www.hosptm.ro

Operator de date cu caracter personal numărul 26620

	MIHAELA	medicină de laborator	analize medicale	
2	COSTEA SIMONA	Medic specialitate medicină de laborator	Laborator clinic de analize medicale	ADMIS
3	JURJ ADRIAN FLORIN	Medic specialitate medicină de laborator	Laborator clinic de analize medicale	ADMIS
4	LIHTEI OLIMPIU VIRGIL	Medic specialitate medicină de laborator	Laborator clinic de analize medicale	ADMIS
5	MOISA NICOLETA	Medic specialitate medicină de laborator	Laborator clinic de analize medicale	ADMIS
6	OGRIN DANIELA	Medic specialitate medicină de laborator	Laborator clinic de analize medicale	ADMIS
7	POTANG ELISABETA MIHAELA	Medic specialitate medicină de laborator	Laborator clinic de analize medicale	ADMIS
8	RADUCANU TABITA MARIA	Medic specialitate medicină de laborator	Laborator clinic de analize medicale	ADMIS
9	STAN NICOLETA	Medic specialitate medicină de laborator	Laborator clinic de analize medicale	ADMIS
10	TODORESCU NICOLETA ADRIANA	Medic specialitate medicină de laborator	Laborator clinic de analize medicale	ADMIS

Manager

Prof. Dr. Craina Marius



Șef Serviciu RUNOS

Ec. Bulica Mihaela

