



Nr. 18959 24 APR. 2024

PROCES VERBAL privind SELECȚIA DE DOSARE pentru posturile vacante din SCJUPBT

1. Notările comisiei din SECȚIA CLINICĂ DIABET ZAHARAT, NUTRIȚIE ȘI BOLI METABOLICE, pentru proba selecția de dosare cu ocazia desfășurării concursului pentru ocuparea funcțiilor vacante.

Nr. Crt.	Cod candidat	Admis / Respins	Observații
Infirmieră (G) – minim 6 luni vechime			
1	17801	Admis	
Infirmieră debutantă (G) – fără vechime			
1	16751	Admis	
2	16150	Admis	
3	17838	Admis	
4	17267	Admis	

2. Notările comisiei din SECȚIA CLINICĂ NEFROLOGIE, pentru proba selecția de dosare cu ocazia desfășurării concursului pentru ocuparea funcțiilor vacante.

Nr. Crt.	Cod candidat	Admis / Respins	Observații
Asistent medical principal generalist (S) - minim 5 ani vechime în specialitate			
1	18110	Admis	
Asistent medical generalist (PL) – minim 6 luni vechime			
1	17487	Admis	
2	17740	Admis	
3	16783	Admis	
4	16878	Admis	
5	17778	Admis	
6	17552	Admis	
7	16357	Admis	
Infirmieră (G) – minim 6 luni vechime			
1	17776	Admis	

3. Notările comisiei din SECȚIA CLINICĂ DE GASTROENTEROLOGIE, pentru proba selecția de dosare cu ocazia desfășurării concursului pentru ocuparea funcției vacante - Îngrijitor.

Nr. Crt.	Cod candidat	Admis / Respins	Observații
1	16121	Admis	
2	16861	Admis	

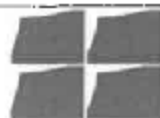

4. Notările comisiei din **SECȚIA CLINICĂ CHIRURGIE GENERALĂ I**, pentru proba **selecția de dosare** cu ocazia desfășurării concursului pentru ocuparea funcției vacante - **Îngrijitor**.

Nr. Crt.	Cod candidat	Admis / Respins	Observații
1	16148	Admis	

5. Notările comisiei din **SECȚIA CLINICĂ CHIRURGIE GENERALĂ II**, pentru proba **selecția de dosare** cu ocazia desfășurării concursului pentru ocuparea funcțiilor vacante.

Nr. Crt.	Cod candidat	Admis / Respins	Observații
Asistent medical generalist (S) – minim 6 luni vechime			
1	16149	Admis	
2	17851	Admis	
3	18049	Admis	
Îngrijitor (G) – cu sau fără vechime			
1	16621	Admis	

6. Notările comisiei din **SECȚIA CLINICĂ CHIRURGIE GENERALĂ III**, pentru proba **selecția de dosare** cu ocazia desfășurării concursului pentru ocuparea funcției vacante de **Asistent medical debutant generalist (PL)**.

Nr. Crt.	Cod candidat	Admis / Respins	Observații
1	17312	Admis	
2	17857	Admis	
3	17518	Admis	
4	17325	Admis	

7. Notările comisiei din **SECȚIA CLINICĂ CHIRURGIE VASCULARĂ**, pentru proba **selecția de dosare** cu ocazia desfășurării concursului pentru ocuparea funcțiilor vacante.

Nr. Crt.	Cod candidat	Admis / Respins	Observații
Asistent medical principal generalist (PL) - minim 5 ani vechime în specialitate			
1	16556	Admis	
2	15913	Admis	
Infirmieră (G) – minim 6 luni vechime			
1	-	-	-
Infirmieră debutantă (G) – fără vechime			
1	16356	Admis	

8. Notările comisiei din **SECȚIA CLINICĂ UROLOGIE**, pentru proba **selecția de dosare** cu ocazia desfășurării concursului pentru ocuparea funcțiilor vacante.

Nr. Crt.	Cod candidat	Admis / Respins	Observații
Asistent medical generalist (PL) – minim 6 luni vechime			
1	16503	Admis	
2	17880	Admis	
Infirmieră debutantă (G) – fără vechime			
1	17105	Admis	
Îngrijitor (G) – cu sau fără vechime			
1	16119	Admis	



9. Notările comisiei din **SECȚIA CLINICĂ NEUROCHIRURGIE**, pentru proba **selecția de dosare** cu ocazia desfășurării concursului pentru ocuparea funcțiilor vacante.

Nr. Crt.	Cod candidat	Admis / Respins	Observații
Asistent medical principal generalist (PL) - minim 5 ani vechime în specialitate			
1	16339	Admis	
Îngrijitor (G) – cu sau fără vechime			
1	16167	Admis	

10. Notările comisiei din **SECȚIA CLINICĂ ATI**, pentru proba **selecția de dosare** cu ocazia desfășurării concursului pentru ocuparea funcțiilor vacante.

Nr. Crt.	Cod candida	Admis / Respins	Observații
Asistent medical principal generalist (PL) - minim 5 ani vechime în specialitate			
1	17253	Admis	
2	17722	Admis	
3	16599	Admis	
Asistent medical generalist (PL) – minim 6 luni vechime			
1	16978	Admis	
2	16346	Admis	
3	17118	Admis	
4	17512	Admis	
5	16496	Respins	Nu îndeplinește condițiile specifice postului conform OMS nr. 1470/2011, anexa 2, coroborat cu HG nr. 1336/2022, art. 15, lit. e)
Asistent medical debutant generalist (PL) – fără vechime în specialitate			
1	16782	Admis	
2	16883	Admis	
3	16110	Admis	
4	16349	Admis	
5	16845	Admis	
6	17319	Admis	
7	17141	Admis	
8	17423	Admis	
9	17854	Admis	
10	18076	Admis	
11	17768	Admis	
12	17339	Admis	
13	17571	Admis	
Infirmeră (G) - minim 6 luni vechime			
1	17254	Admis	
2	16906	Admis	
3	16549	Admis	
4	16562	Admis	
5	15950	Admis	



11. Notările comisiei din **SECȚIA CLINICĂ NEUROLOGIE I**, pentru proba **selecția de dosare** cu ocazia desfășurării concursului pentru ocuparea funcțiilor vacante.

Nr. Crt.	Cod candidat	Admis / Respins	Observații
Asistent medical generalist (PL) – minim 6 luni vechime			
1	16902	Admis	
2	17332	Admis	
3	17745	Respins	Nu îndeplinește condițiile specifice postului conform OMS nr. 1470/2011, anexa 2, coroborat cu HG nr. 1336/2022, art. 15, lit. e)
Infirmieră (G) - minim 6 luni vechime în specialitate			
1	17577	Admis	
2	17852	Admis	

12. Notările comisiei din **SECȚIA CLINICĂ NEUROLOGIE II**, pentru proba **selecția de dosare** cu ocazia desfășurării concursului pentru ocuparea funcției vacante de **Infirmieră (G) – minim 6 luni vechime**.

Nr. Crt.	Cod candidat	Admis / Respins	Observații
1	18108	Admis	

13. Notările comisiei din **SECȚIA CLINICĂ ORTOPEDIE ȘI TRAUMATOLOGIE I**, pentru proba **selecția de dosare** cu ocazia desfășurării concursului pentru ocuparea funcției vacante de **Asistent medical generalist (PL) – minim 6 luni vechime**.

Nr. Crt.	Cod candidat	Admis / Respins	Observații
1	17554	Admis	
2	16856	Admis	
3	17846	Admis	
4	16815	Admis	
5	16368	Admis	

14. Notările comisiei din **SECȚIA CLINICĂ ORTOPEDIE ȘI TRAUMATOLOGIE II**, pentru proba **selecția de dosare** cu ocazia desfășurării concursului pentru ocuparea funcțiilor vacante.

Nr. Crt.	Cod candidat	Admis / Respins	Observații
Infirmieră (G) – minim 6 luni vechime			
1	-	-	-
Infirmieră debutantă (G) – fără vechime			
1	17619	Admis	
2	16836	Admis	
3	16355	Admis	



15. Notările comisiei din **FARMACIE cu puncte de lucru**, pentru proba **selecția de dosare** cu ocazia desfășurării concursului pentru ocuparea funcției vacante de **Îngrijitoare (G) - cu sau fără vechime**.

Nr. Crt.	Cod candidat	Admis / Respins	Observații
1	15961	Admis	
2	16879	Admis	

16. Notările comisiei din **SECȚIA CLINICĂ NEONATOLOGIE**, pentru proba **selecția de dosare** cu ocazia desfășurării concursului pentru ocuparea funcțiilor vacante.

Nr. Crt.	Cod candidat	Admis / Respins	Observații
Asistent medical debutant generalist (S) – fără vechime în specialitate - Compartiment Prematuri			
1	17677	Admis	
2	17850	Admis	
3	17277	Admis	
4	17644	Admis	
5	17802	Admis	
6	17842	Admis	
7	17080	Admis	
8	16382	Admis	
9	17814	Admis	
10	17520	Admis	
Asistent medical debutant generalist (PL) – fără vechime în specialitate – Compartiment Terapie Intensivă			
1	18093	Admis	
2	17911	Admis	
3	17642	Admis	
Asistent medical principal generalist (S) - minim 5 ani vechime în specialitate			
1	17767	Admis	

17. Notările comisiei din **SECȚIA CLINICĂ ORL**, pentru proba **selecția de dosare** cu ocazia desfășurării concursului pentru ocuparea funcției vacante de **Infirmeră debutantă (G) - fără vechime în specialitate**

Nr. Crt.	Cod candidat	Admis / Respins	Observații
1	17555	Admis	
2	17326	Admis	
3	17147	Admis	

18. Notările comisiei din **CAMERA DE GARDĂ PSIHIATRIE**, pentru proba **selecția de dosare** cu ocazia desfășurării concursului pentru ocuparea funcției vacante de **Îngrijitoare (G) – cu sau fără vechime**

Nr. Crt.	Cod candidat	Admis / Respins	Observații
1	17507	Admis	
2	17723	Admis	



19. Notările comisiei din **SECȚIA CLINICĂ PSIHIATRIE I**, pentru proba **selecția de dosare** cu ocazia desfășurării concursului pentru ocuparea funcțiilor vacante.

Nr. Crt.	Cod candidat	Admis / Respins	Observații
Asistent medical generalist (PL) - minim 6 luni vechime în specialitate			
1	16537	Admis	
2	17065	Admis	
3	17760	Admis	
4	17528	Admis	
5	17744	Admis	
6	17749	Admis	
7	17856	Admis	
8	17724	Admis	
Infirmieră debutantă (G) - fără vechime în specialitate			
1	17274	Admis	

20. Notările comisiei din **SECȚIA CLINICĂ PSIHIATRIE II**, pentru proba **selecția de dosare** cu ocazia desfășurării concursului pentru ocuparea funcțiilor vacante.

Nr. Crt.	Cod candidat	Admis / Respins	Observații
Asistent medical Principal generalist (PL) - minim 6 luni vechime în specialitate			
1	17635	Admis	
2	17530	Admis	
3	17772	Admis	
Infirmieră debutantă (G) - fără vechime în specialitate			
1	17500	Admis	

21. Notările comisiei din **UPU – SMURD**, pentru proba **selecția de dosare** cu ocazia desfășurării concursului pentru ocuparea funcțiilor vacante.

Nr. Crt.	Cod candidat	Admis / Respins	Observații
Asistent medical generalist (PL) - minim 6 luni vechime în specialitate			
1	17127	Admis	
2	17761	Admis	
Registrator medical (M) - minim 6 luni vechime în specialitate			
1	17973	Admis	
Infirmieră (G) - minim 6 luni vechime în specialitate			
1	16922	Admis	
Îngrijitoare (G) - cu sau fără vechime			
1	17010	Admis	
2	16814	Admis	
Brancardier (G) - cu sau fără vechime - punct de lucru Buziaș			
1	16497	Admis	

22. Notările comisiei din **CENTRUL DE HEMODIALIZĂ**, pentru proba **selecția de dosare** cu ocazia desfășurării concursului pentru ocuparea funcției vacante de **Infirmieră (G)** - minim 6 luni vechime în specialitate

Nr. Crt.	Cod candidat	Admis / Respins	Observații
1	17777	Admis	



23. Notările comisiei din **COMPARTIMENT CHIRURGIE GENERALĂ (POLITRAUMATISME)**, pentru proba **selecția de dosare** cu ocazia desfășurării concursului pentru ocuparea funcției vacante de **Infirmieră (G)** - minim 6 luni vechime în specialitate

Nr. Crt.	Cod candidat	Admis / Respins	Observații
1	17908	Admis	
2	17837	Admis	

24. Notările comisiei din **BLOC OPERATOR I**, pentru proba **selecția de dosare** cu ocazia desfășurării concursului pentru ocuparea funcțiilor vacante.

Nr. Crt.	Cod candidat	Admis / Respins	Observații
Asistent medical principal generalist (S) - minim 5 ani vechime în specialitate			
1	17098	Admis	
2	16563	Admis	
3	17271	Admis	
Îngrijitoare (G) - cu sau fără vechime			
1	15896	Admis	

25. Notările comisiei din **BLOC OPERATOR II**, pentru proba **selecția de dosare** cu ocazia desfășurării concursului pentru ocuparea funcțiilor vacante.

Nr. Crt.	Cod candidat	Admis / Respins	Observații
Asistent medical generalist (S) - minim 6 luni vechime în specialitate			
1	17524	Admis	
2	17779	Admis	
3	18063	Admis	
Infirmieră debutantă (G) - fără vechime în specialitate			
-	-	-	-

26. Notările comisiei din **BLOC OPERATOR III**, pentru proba **selecția de dosare** cu ocazia desfășurării concursului pentru ocuparea funcțiilor vacante.

Nr. Crt.	Cod candidat	Admis / Respins	Observații
Asistent medical generalist (PL) - minim 6 luni vechime în specialitate			
1	17845	Admis	
2	17754	Admis	
3	17241	Admis	
Infirmieră debutantă (G) - fără vechime în specialitate			
1	16123	Admis	
Îngrijitoare (G) - cu sau fără vechime			
1	16848	Admis	



27. Notările comisiei din **BLOC OPERATOR V**, pentru proba **selecția de dosare** cu ocazia desfășurării concursului pentru ocuparea funcțiilor vacante.

Nr. Crt.	Cod candidat	Admis / Respins	Observații
Asistent medical principal generalist (PL) – cu 5 ani vechime în specialitate			
1	16841	Admis	
2	17136	Admis	
Îngrijitoare (G) – cu sau fără vechime			
1	17095	Admis	
2	17539	Admis	
3	16384	Admis	

28. Notările comisiei din **SĂLI DE NAȘTERE**, pentru proba **selecția de dosare** cu ocazia desfășurării concursului pentru ocuparea funcției vacante de **Asistent medical generalist (PL)** - minim 6 luni vechime în specialitate

Nr. Crt.	Cod candidat	Admis / Respins	Observații
1	17757	Admis	
2	17059	Admis	
3	18052	Admis	
4	17104	Admis	
5	18053	Admis	

29. Notările comisiei din **LABORATOR MEDICINĂ NUCLEARĂ**, pentru proba **selecția de dosare** cu ocazia desfășurării concursului pentru ocuparea funcției vacante de **Asistent medical principal de radiologie-imagistică medicală (PL)** – minim 5 ani vechime în specialitate

Nr. Crt.	Cod candidat	Admis / Respins	Observații
-	-	-	-

30. Notările comisiei din **LABORATOR CLINIC DE ANALIZE MEDICALE**, pentru proba **selecția de dosare** cu ocazia desfășurării concursului pentru ocuparea funcțiilor vacante.

Nr. Crt.	Cod candidat	Admis / Respins	Observații
Asistent medical de laborator (PL) – minim 6 luni vechime			
1	17185	Admis	
Îngrijitoare (G) – cu sau fără vechime			
1	16120	Admis	

31. Notările comisiei din **LABORATOR DE RADIOLOGIE ȘI IMAGISTICĂ MEDICALĂ**, pentru proba **selecția de dosare** cu ocazia desfășurării concursului pentru ocuparea funcțiilor vacante.

Nr. Crt.	Cod candidat	Admis / Respins	Observații
Asistent medical de radiologie-imagistică medicală (PL) - minim 6 luni vechime, Comp. RMN			
-	-	-	-
Asistent medical debutant de radiologie-imagistică medicală (PL) - fără vechime în specialitate			
1	17258	Admis	
2	17320	Admis	
Îngrijitoare (G) – cu sau fără vechime			
1	16102	Admis	



32. Notările comisiei din **AMBULATORIUL INTEGRAT CU CABINETE DE SPECIALITATE**, pentru proba **selecția de dosare** cu ocazia desfășurării concursului pentru ocuparea funcțiilor vacante.

Nr. Crt.	Cod candidat	Admis / Respins	Observații
Asistent medical principal generalist (PL) – cu 5 ani vechime în specialitate Cab. Gastroenterologie			
1	16523	Admis	
2	16780	Admis	
Asistent medical generalist (PL) – cu 6 luni vechime în specialitate Cabinet Endocrinologie			
1	17758	Admis	
2	17088	Admis	
3	17362	Admis	
4	17929	Admis	
Asistent medical debutant generalist (PL) – fără vechime în specialitate Cabinet Chirurgie orală și maxilo-facială			
1	16378	Admis	
2	17721	Admis	
3	18076	Admis	
4	17100	Admis	
5	17755	Admis	
6	16896	Admis	
7	17800	Admis	
8	17027	Admis	
Îngrijitoare (G) – cu sau fără vechime			
1	16176	Admis	

33. Notările comisiei din **AMBULATORIUL INTEGRAT CU CABINETE DE SPECIALITATE, STR. PĂLTINIȘ NR. 5 - CABINETE PENTRU COPII**, pentru proba **selecția de dosare** cu ocazia desfășurării concursului pentru ocuparea funcțiilor vacante.

Nr. Crt.	Cod candidat	Admis / Respins	Observații
Asistent medical debutant în nutriție și dietetică (S) – fără vechime în specialitate – Pediatrie			
1	17623	Admis	
Asistent medical generalist (PL) – minim 6 luni vechime – Chirurgie Infantilă			
1	17519	Admis	
Asistent medical generalist (PL) – minim 6 luni vechime – Gastroenterologie/Endoscopie			
1	17385	Admis	
Asistent medical generalist (PL) – minim 6 luni vechime - Oftalmologie			
1	17063	Admis	
2	17759	Admis	
Îngrijitoare (G) – cu sau fără vechime			
1	17848	Admis	



34. Notările comisiei din **CABINETE DIABET ZAHARAT NUTRIȚIE ȘI BOLI METABOLICE - COPII**, pentru proba **selecția de dosare** cu ocazia desfășurării concursului pentru ocuparea funcției vacante de **Asistent medical debutant generalist (PL)** - fără vechime în specialitate.

Nr. Crt.	Cod candidat	Admis / Respins	Observații
1	18092	Admis	
2	17756	Admis	
3	17720	Admis	
4	16527	Admis	
5	17078	Admis	

35. Notările comisiei din **SERVICIUL RUNOS**, pentru proba **selecția de dosare** cu ocazia desfășurării concursului pentru ocuparea funcției vacante de **Referent de specialitate I (S)** - Studii superioare în specialitatea serviciului – 6 ani și 6 luni vechime în specialitate.

Nr. Crt.	Cod candidat	Admis / Respins	Observații
1	16565	Admis	
2	17055	Admis	

36. Notările comisiei din **SERVICIUL FINANCIAR CONTABIL**, pentru proba **selecția de dosare** cu ocazia desfășurării concursului pentru ocuparea funcțiilor vacante.

Nr. Crt.	Cod candidat	Admis / Respins	Observații
Economist Specialist IA (S) – 6 ani și 6 luni vechime în specialitate			
1	17492	Admis	
2	17272	Admis	
3	16489	Admis	
Economist debutant (S) – fără vechime în specialitate			
1	18054	Admis	

37. Notările comisiei din **SERVICIUL INFORMATICĂ**, pentru proba **selecția de dosare** cu ocazia desfășurării concursului pentru ocuparea funcției vacante de **Șef Serviciu (S)** – Studii superioare în specialitatea serviciului – minim 5 ani vechime în specialitate.

Nr. Crt.	Cod candidat	Admis / Respins	Observații
1	17125	Admis	

38. Notările comisiei din **SERVICIUL APROVIZIONARE, TRANSPORT**, pentru proba **selecția de dosare** cu ocazia desfășurării concursului pentru ocuparea funcției vacante de **Referent de specialitate debutant (S)** - fără vechime în specialitate.

Nr. Crt.	Cod candidat	Admis / Respins	Observații
1	15945	Admis	

Secre
 Ec.lu

