

**Sursa Consiliu Județean Timiș  
Nr15050/01.04.2024**

### INVITAȚIE DE PARTICIPARE

1. Autoritate contractantă: **SPITAL CLINIC JUDEȚEAN DE URGENȚĂ "PIUS BRÎNZEU" TIMIȘOARA, Bv. Liviu Rebreanu, nr.156, Cod fiscal 4663448, Tel. 0356/433.127 Fax. 0356/433.114**

2. Tipul și durata contractului pentru care este solicitată ofertă: **Contract de Lucrări, valabilitate pna la data de 31.12.2023.**

3. Procedura aplicată pentru atribuirea contractului de Lucrări: **Achiziție directe**

4. Locul de execuție : **SPITAL CLINIC JUDEȚEAN DE URGENȚĂ "PIUS BRÎNZEU" TIMIȘOARA**

**Lucrari de Reparatii Bloc Operator Clinica Bega  
cod CPV 45453000-7**

**Valoarea estimata 42.016,81 lei, exclusiv TVA**

5. Oferta va conține:

Ofertanții, tertii susținători și subcontractanții nu trebuie să se regăsească în situațiile prevăzute la art 164, 165, 167 din legea nr 98/2016. Modalitatea prin care poate fi demonstrată îndeplinirea cerinței Se va completa o declarație pe propria răspundere de către operatorii economici participanți la procedura de atribuire cu informațiile aferente situației lor

**Propunerea tehnică va respecta cerințele • Referatului de necesitate nr11589/06.03.2024**

• **Documente atestare**

• **Propunerea financiară (va fi exprimată în lei, fără TVA, cu două zecimale prin formular de ofertă) cu prezentare documente conform Referatului de necesitate nr11589/06.03.2024**

6. Durata de realizare a contractului: **31.12.2024.**

7. Se interzice depunerea de oferte alternative.

8. Termenul limită de primire a ofertelor: **15.04./2024, ora 10<sup>00</sup>**

9. Limba în care trebuie redactate ofertele: **română**

10. Data, ora, locul deschiderii ofertelor: **15.04./2024, ora 10<sup>00</sup> ofertele vor fi trimise pe adresa de e-mail florin.ambru@hosptm.ro , urmand ca oferta castigatoare sa fie postata in catalogul electronic de achizitii publice SICAP.**

Facem precizarea că prezenta adresă reprezintă o scrisoare de intenție, autoritatea contractantă neavând obligativitatea acceptării, în totalitate sau în parte, a ofertei dumneavoastră

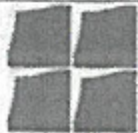

Sursa Consiliu Județean Timiș

În cazul în care se constată două sau mai multe oferte clasate pe primul loc cu același preț, la solicitarea comisiei de evaluare se va depune o nouă ofertă online la o dată stabilită de către comisie. Prețurile noi ofertate nu pot depăși valoarea ofertată anterior.

Pentru ofertanții care nu vor prezenta o nouă ofertă de preț respectiv, nu vor transmite oferta finală până la datele stabilite de către comisia de evaluare se va lua în considerare valoarea din oferta anterioară, respectiv oferta inițială. Procesul de reofertare se va desfășura într-o singură etapă.

11. Modalități principale de finanțare și de plată și/sau referirile la prevederile care le reglementează: **Sursa de Finanțare Surse Consiliu Județean Timiș**

12. Termenul de plată al facturilor este de 30 de zile de la data primirii facturii de către Achizitor.

13. Perioada pentru care ofertantul trebuie să își mențină oferta valabilă: **90 de zile de la data de deschidere a ofertelor.**

14. Alăturat vă transmitem:

. Atașat

Referat de Necesitate nr 11589/06.03.2024

Prof. Univ. Dr. [Redacted] sc

M [Redacted]

Șef Birou [Redacted] Publice,

Ing [Redacted]

Șef Birou [Redacted] re,

Vasile M. [Redacted]

Întocmit Referent Aprovizionare,  
Ec Florin Anghel [Redacted]

# SPITALUL CLINIC JUDEȚEAN DE URGENȚĂ „PIUS BRÎNZEU” TIMIȘOARA

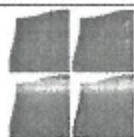

• Bulevardul Liviu Rebreanu, Nr. 156 Timișoara, jud. Timiș, Cod Postal 300723  
• Cod fiscal 4563448 • Telefon +4 0356 433111 • Fax +4 0256 486956  
• e-mail: judetean@hospital.ro • www.hospital.ro



*Aprobat*  
Prof. Univ. Dorel

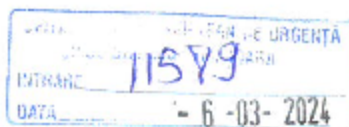

*Avizat*  
Director financiar contabil  
Ec. Pogacean Alina Petruta

## REFERAT DE NECESITATE

Nr. .... / .....

Categorie necesitate:  Lucrari  Servicii  Produse  Urgență   
Tip necesitate:  Anual  Lunar  Ocazional

Subsemnatul Dr. Ing. Laurentiu Stavrat în calitate de Sef Serviciu în cadrul Serviciului Tehnic a Spitalului Clinic Județean de Urgență Timișoara,  
Vă rugăm să aprobați emiterea unei comenzi catre o firma de specialitate in vederea efectuării:

Reparatiilor la Bloc Operator V – Clinica Bega

Necesare, având în vedere motivele detaliate în cele ce urmează:

**Descriere necesitate (inclusiv motivarea):** Necesare în regim de urgenta pentru efectuarea lucrarilor de reparatii la Bloc Operator V Clinica Bega.

**Cantitatea din STOC sectiei la data emiterii referatului:** 0 buc (U.M. – buc, etc)

**Valoare estimată de către inițiator :** 50000 lei (TVA inclus)

**Sursă de finanțare (Buget CAS, Buget program național – denumire):** Surse proprii

Intocmit: Ing. Alexandra Muntean

Confirm necesitate (serviciu/compartiment/serviciu/birou) Dr. Ing. Laurentiu Stavrat

Repartizat catre:

Da 18-03-2024

Valoare estimata confirmata: 50.000 + TVA INCLUS

Exista acord-cadru/contract: DA  NU

Procedura aflata in desfasurare: DA  NU

Necesita caiet de sarcini: DA  NU

**Nota:** (in cazul se va bifa DA, se va redirectiona catre emitentul caietului de sarcini)

Semnatura:

Serviciul Achizitiei Publice – Contractare

Tip procedura \_\_\_\_\_

Semnatura:

*Jul Avdey*  
*Urgent! Informatii de contact*  
*BO*

<b>F1 - Centralizatorul cheltuielilor pe obiectiv</b>			
Nr. cap. / subcap. deviz general	Denumirea capitolelor de cheltuieli	Valoarea cheltuielilor pe obiect (exclusiv TVA)	Din care: C+M
		LEI 3	LEI 4
1	2		
1,2	Amenajarea terenului		
1,3	Amenajări pentru protecția mediului și aducerea terenului la starea inițială		
1,4	Cheltuieli pentru relocarea/protecția utilităților		
2,2	Cheltuieli pentru asigurarea utilităților necesare obiectivului de investiții		
3,5	Proiectare		
3.5.1	Temă de proiectare		
3.5.2	Studiu de fezabilitate		
3.5.3	Studiu de fezabilitate/documentație de avizare a lucrărilor de intervenții și deviz		
3.5.4	Documentațiile tehnice necesare în vederea obținerii avizelor/acordurilor/autorizațiilor		
3.5.5	Verificarea tehnică de calitate a proiectului tehnic și a detaliilor de execuție		
3.5.6	Proiect tehnic și detalii de execuție		
4,1	Construcții și instalații		
4.1.1	Lucrari reparatii bloc operator Clinica Bega		
4,2	Montaj utilaje, echipamente tehnologice și funcționale		
4,3	Utilaje, echipamente tehnologice și funcționale care necesită montaj		
4,4	Utilaje, echipamente tehnologice și funcționale care nu necesită montaj și echipamente		
4,5	Dotări		
4,6	Active necorporale		
5,1	Organizare de șantier		
5.1.1	Lucrări de construcții pentru organizarea șantierului		
5.1.2	Cheltuieli conexe organizării șantierului		
6,2	Probe tehnologice și teste		
TOTAL VALOARE (exclusiv TVA)			
TVA			
TOTAL VALOARE (inclusiv TVA)			



<b>F2 - Centralizatorul cheltuielilor pe categorii de lucrări, pe obiecte</b>		
Nr. cap. / subcap. deviz general	Cheltuiii pe categoria de lucrări	Valoarea (exclusiv TVA)
		LEI
1	2	3
4,1	Construcții și instalații	
4.1.1	Lucrari reparatii bloc operator Clinica Bega	
	TOTAL I	
4,2	Montaj utilaje, echipamente tehnologice și funcționale	
	TOTAL II	
4,3	Utilaje, echipamente tehnologice și funcționale care necesită montaj	
4,4	Utilaje, echipamente tehnologice și funcționale care nu necesită montaj și echipamente de transport	
4,5	Dotari	
4,6	Active necorporale	
	TOTAL III	
6,2	Probe tehnologice și teste	
	TOTAL IV	
TOTAL VALOARE (exclusiv TVA)		
TVA		
TOTAL VALOARE (inclusiv TVA)		



**F3 - Lista cu cantități de lucrări pe categorii de lucrări**

SECTIUNEA TEHNICA				SECTIUNEA FINANCIARA	
Nr	Nume	UM	Cantitate	Preț (LEI)	Preț total (LEI)
1	Curatarea tencuielilor la pereti	mp	16,5000		
			Materiale:		
			Manoperă:		
			Utilaje:		
2	Amorsarea suprafetelor, aplicata intr-un strat	mp	16,5000		
			Materiale:		
			Manoperă:		
			Utilaje:		
3	Sistem termoizolant cu polistiren expandat, pentru protectii termice, EPS 80 F, adeziv poliuretanic	mp	16,5000		
			Materiale:		
			Manoperă:		
			Utilaje:		
4	Tencuieli interioare, in jurul tocurilor si pervazurilor, la ferestre, de 2 cm grosime, discurize, executate cu mortar, avand spatii intre 15-25 cm latime	m	6,0000		
			Materiale:		
			Manoperă:		
			Utilaje:		
5	Fixarea profilelor de protectie colt din aluminiu, la muchii spaletii	metru	6,0000		
			Materiale:		
			Manoperă:		
			Utilaje:		
5,1	Profil coltar aluminiu 25-30x25-30mm, 0,40 mm	ml	6,3000		
			Materiale:		
			Transporturi:		
6	Glet la tencuieli interioare, aplicate manual cu glet de ipsos, grosime max 5 mm	mp	16,5000		
			Materiale:		
			Manoperă:		
			Utilaje:		
6,1	Glet strat finisare 1-2 mm	kg	26,4000		
			Materiale:		
			Transporturi:		
6,3	Glet strat incarcare 2-3 mm	kg	39,6000		
			Materiale:		
			Transporturi:		
7	Tapet PVC, omogen, antibacterian, 2mm grosime, aplicat pe pereti gletuiti	mp	16,5000		
			Materiale:		
			Manoperă:		
			Utilaje:		
7,8	Tapet PVC, antibacterian, termosudabil, omogen, grosime 2 mm	mp	13,1500		
			Materiale:		
			Transporturi:		
8	Tavane false executate din placi de gips-carton, montat pe schelet metalic de sustinere suspendat, izolate cu vata minerala	mp	4,5000		
			Materiale:		
			Manoperă:		
			Utilaje:		
8,14	Placa gk 12.5 mm	mp	4,5450		
			Materiale:		
			Transporturi:		
9	Glet pentru interior aplicat pe suprafete din gips-carton - tavane	mp	4,5000		
			Materiale:		
			Manoperă:		
			Utilaje:		
10	Zugravel interioare obisnuite, la pereti si tavane, executate manual, cu vopsea lavabila, in doua straturi	mp	4,5000		
			Materiale:		
			Manoperă:		
			Utilaje:		
10,8	Vopsea lavabila pentru interior deko v8057 40 kg (25 l)	l	2,2500		
			Materiale:		
			Transporturi:		
			5,5000		

11	Sistem inchidere din panouri sandwich izolante cu imbinare ascunsa, montate orizontal, avand grosimea panoului de 80-100mm	mp	Materiale:			
			Manoperă:			
			Utilaje:			
			Transporturi:			
				5,5000		
11,1	Panou perete prindere ascunsa ks1000 aw 80 mm culoare standard cantit min (mp)= 400	mp	Materiale:			
			Transporturi:			
				8,0000		
12	Serturi, glafuri si gulere din tabla de aluminiu, de 1,5 mm grosime, cu latime desfasurata de Pâna la 30 cm	ml	Materiale:			
			Manoperă:			
			Utilaje:			
			Transporturi:			
				8,8000		
12,2	Tabla zincata vopsita in camp electrostatic 0,5x 1000	ml	Materiale:			
			Transporturi:			
				1,0000		
13	Sisteme de jgheaburi la investitori	m	Materiale:			
			Manoperă:			
			Utilaje:			
			Transporturi:			
				1,0100		
13,1	Jgheab rectangular, maru, 82/127/102/97/3000mm	m	Materiale:			
			Transporturi:			
				10,0000		
14	Sisteme de burlane din PVC tip Best Products Grup, montaj burdan	m	Materiale:			
			Manoperă:			
			Utilaje:			
			Transporturi:			
				10,1000		
14,1	Burlan rectangular, maru, D 100mm	m	Materiale:			
			Transporturi:			
				4,0000		
15	Diverse accesorii la jgheaburi, conector jgheab, PVC	buc	Materiale:			
			Manoperă:			
			Utilaje:			
			Transporturi:			
				4,0000		
15,1	Accesorii jgheaburi si burlane	buc	Materiale:			
			Transporturi:			
				30,0000		
16	Schela metalica tubulara pentru lucrari exterioare	mp	Materiale:			
			Manoperă:			
			Utilaje:			
			Transporturi:			
				3,0000		
17	Transportul materialelor prin purtat direct, materiale comode sub 25 kg distanta 20m	tona	Materiale:			
			Manoperă:			
			Utilaje:			
			Transporturi:			
				3,0000		
18	Transportul rutier al materialelor, semifabricatelor cu autobasculanta pe dist. = 15 km.	tona	Materiale:			
			Manoperă:			
			Utilaje:			
			Transporturi:			
				1,0000		
19	Transportul rutier al pamantului sau molozului cu autobasculanta dist.=15 km	tona	Materiale:			
			Manoperă:			
			Utilaje:			
			Transporturi:			

	Materiale	Manoperă	Utilaje	Transporturi	TOTAL
Cheltuieli directe					

Alte cheltuieli directe						
Coefficient	Valoare	Materiale	Manoperă	Utilaje	Transporturi	TOTAL
Contributia asiguratorie pentru munca	2,25%					

	Valoare	Materiale	Manoperă	Utilaje	Transporturi	TOTAL
Total cheltuieli directe						
Cheltuieli indirecte						
Profit						

Total General (fără TVA)						
TVA (19%)						
TOTAL GENERAL (LEI)						