



UNIUNEA EUROPEANĂ



POCU



Instrumente Structurale
2014-2020

Avigal,
MANAGER PROIECT
BEDRE
TUNIU



Metodologia de selectie a Grupului Tinta

participant la programul de formare profesionala organizat in cadrul

Proiectului «EXTRAVITAL - Implementarea în activitatea curenta a sectiilor de Anestezie si Terapie Intensiva (ATI) din Romania a metodelor moderne de „Suport Vital Extracorporeal al functiilor cardio-pulmonara, renala si hepatica” dovedite a scadea mortalitatea la pacientul critic si Cresterea Competentelor Profesionale ale Personalului Specializat», cod SMIS 110977

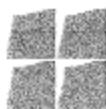

**SPITALUL CLINIC JUDEȚEAN
DE URGENȚĂ „PIUS BRÎNZEU” TIMIȘOARA**



**INSTITUTUL DE URGENȚĂ PENTRU BOLI
CARDIOVASCULARE „PROF. DR. C.C. ILIESCU” BUCUREȘTI**

PROGRAMUL OPERAȚIONAL CAPITAL UMAN 2014-2020

Proiect cofinanțat din Fondul Social European prin Programul Operațional Capital Uman

EXTRAVITAL - Implementarea în activitatea curentă a secțiilor de Anestezie și Terapie Intensivă (ATI) din România a metodelor moderne de „Suport Vital Extracorporeal al funcțiilor cardio-pulmonară, renală și hepatică” dovedite a scădea mortalitatea la pacienții critici și Creșterea Competențelor Profesionale ale Personalului Specializat

Cod Proiect SMIS 110977



UNIUNEA EUROPEANĂ



POCU



Instrumente Structurale
2014-2020

Cuprins

1. Cadrul general.....	3
2. Delimitarea grupului tinta.....	5
3. Procedura de selectie a Grupului Tinta.....	6
4. Anexe.....	11

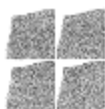

**SPITALUL CLINIC JUDEȚEAN
DE URGENȚĂ „PIUS BRÎNZEU” TIMIȘOARA**



**INSTITUTUL DE URGENȚĂ PENTRU BOLI
CARDIOVASCULARE „PROF. DR. C.C. ILIESCU” BUCUREȘTI**

PROGRAMUL OPERAȚIONAL CAPITAL UMAN 2014-2020

Proiect cofinanțat din Fondul Social European prin Programul Operațional Capital Uman

EXTRAVITAL - implementarea în activitatea curentă a secțiilor de Anestezie și Terapie Intensivă (ATI) din România a
metodelor moderne de „Support Vital Extracorporeal al funcțiilor cardio-pulmonară, renală și hepatică” dovedite a
scădea mortalitatea la pacienții critici și Creșterea Competențelor Profesionale ale Personalității Specializat

Cod MySMIS 110977



UNIUNEA EUROPEANĂ



POCU



Instrumente Structurale
2014-2020

1. Cadrul general

Metodologia de fata a fost elaborata in vederea reglementarii procesului de recrutare și selectie a membrilor Grupului Tinta, in vederea participarii la programul de formare profesionala, precum si la schimburi de experienta/ seminarii/ conferinte, organizate in cadrul proiectului «EXTRAVITAL - Implementarea în activitatea curenta a sectiilor de Anestezie si Terapie Intensiva (ATI) din Romania a metodelor moderne de „Suport Vital Extracorporeal al functiilor cardio-pulmonara, renala si hepatica” dovedite a scadea mortalitatea la pacientul critic si Cresterea Competentelor Profesionale ale Personalului Specializat», cod SMIS 110977, Axa Prioritară 4: Incluziunea socială și combaterea sărăciei, Obiectivul specific 4.8: Îmbunătățirea nivelului de competențe al profesioniștilor din sectorul medical.

Metodologia de selectie a Grupului Tinta s-a intocmit cu respectarea prevederilor urmatoarelor documente:

- Manualul beneficiarului POCU 2014-2020;
- Ghidul Orientari generale – Conditii generale POCU 2014-2020;
- Ghidul Solicitantului - Condiții Specifice "Formarea personalului implicat în implementarea programelor prioritare de sănătate";
- Contractul de finantare POCU/91/4/8/110977 nr. 3267/22.12.2017, cu toate modificarile și completarile sale ulterioare.

Proiectul «EXTRAVITAL - Implementarea în activitatea curenta a sectiilor de Anestezie si Terapie Intensiva (ATI) din Romania a metodelor moderne de „Suport Vital Extracorporeal al functiilor cardio-pulmonara, renala si hepatica” dovedite a scadea mortalitatea la pacientul critic si Cresterea Competentelor Profesionale ale Personalului Specializat», având o durata de 36 luni, este implementat in parteneriat, la nivel national - in toate cele 8 regiuni de dezvoltare ale tarii (Nord-Vest, Nord-Est, Vest, Centru, Sud-Muntenia, Sud-Vest Oltenia, Sud-Est si Bucuresti-Ilfov). Structura parteneriatului de proiect se prezinta astfel:

- o **Spitalul Clinic Județean de Urgență „Pius Brinzeu” Timișoara**, Lider de parteneriat si Beneficiar;

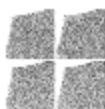

SPITALUL CLINIC JUDEȚEAN
DE URGENȚĂ „PIUS BRÎNZEU” TIMIȘOARA



INSTITUTUL DE URGENȚĂ PENTRU BOLI
CARDIOVASCULARE „PROF. DR. C.C. ILIESCU” BUCUREȘTI

PROGRAMUL OPERAȚIONAL CAPITAL UMAN 2014-2020

Proiect cofinanțat din Fondul Social European prin Programul Operațional Capital Uman
EXTRAVITAL - Implementarea în activitatea curenta a secțiilor de Anestezie și Terapie Intensivă (ATI) din România a metodelor moderne de „Suport Vital Extracorporeal al funcțiilor cardio-pulmonară, renală și hepatică” dovedite a scădea mortalitatea la pacientul critic și Cresterea Competențelor Profesionale ale Personalului Specializat
Cod MYS6R5 110977



UNIUNEA EUROPEANĂ



POCU



Instrumente Structurale
2014-2020

- **Institutul de Urgenta pentru Boli Cardiovasculare „Prof. Dr. C.C. Iliescu” Bucuresti, Partener 1.**

Obiectivul general al proiectului consta in imbunatatirea nivelului de competente al specialistilor implicati in furnizarea de servicii medicale si in implementarea programelor si actiunilor prioritare de sanatate la nivel national si local, prin furnizarea de programe de formare profesionala in tehnici avansate de suport extracorporeal al functiilor vitale pentru asistentele medicale si medicii din specialitatea Anestezie-Terapie Intensiva (ATI) precum si participare la schimburi de experienta si schimburi de bune practici.

Proiectul va contribui la realizarea obiectivului specific al programului si apelului prin dezvoltarea si furnizarea de programe de formare profesionala in tehnici avansate de suport extracorporeal al functiilor vitale, pentru un numar de 900 de specialisti din domeniul medical. Astfel, proiectul va produce un efect pozitiv pe termen lung si anume acela de a creste performantele personalului medical din institutiile publice implicat in implementarea programelor, respectiv a actiunilor prioritare de sanatate in Anestezie-Terapie Intensiva la nivel national, regional si local, prin participarea acestora la cursuri de formare profesionala specifica, schimburi de experienta si/sau schimburi de bune practici.

Obiectivele specifice ale proiectului sunt reprezentate de:

1. OS1 - Cresterea numarului de personal din institutiile publice implicat in implementarea actiunilor prioritare de sanatate in specializarea Anestezie-Terapie Intensiva la nivel national, regional, judetean si local care devine informat cu privire la programele de formare profesionala specifica, precum si cu privire la metodologia de selectie a grupului tinta, prin desfasurarea de actiuni de informare si constientizare pentru personalul medical din cele 8 regiuni ale tarii: Nord-Est, Nord-Vest, Vest, Sud-Vest Oltenia, Centru, Sud-Est, Sud-Muntenia si Bucuresti-Ilfov;

2. OS2 - Imbunatatirea cadrului tehnic si metodologic in specialitatea Anestezie-Terapie Intensiva prin actualizarea programelor existente, a ghidurilor de practica si a procedurilor de lucru specifice precum si prin introducerea de programe noi;

3. OS3 - Cresterea nivelului de instruire si perfectionare a competentelor pentru 600 de asistenti/asistente medicale si 300 de medici specialisti in Anestezie-Terapie Intensiva, membri GT, prin organizarea a doua programe de formare profesionala specifica, adaptate nevoilor acestora;

4. OS4 - Cresterea nivelului de dezvoltare profesionala si a gradului de implicare a 90 de specialisti romani din domeniul medical, membri GT, in initiativele europene de schimb de informatii, prin facilitarea participarii acestora la congrese, workshop-uri si schimburi de bune practici in domeniul specializarii Anestezie-Terapie Intensiva, in tari de pe teritoriul Uniunii Europene.

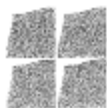

SPITALUL CLINIC JUDEȚEAN
DE URGENȚĂ „PIUS BRÎNZEU” TIMIȘOARA



INSTITUTUL DE URGENȚĂ PENTRU BOLI
CARDIOVASCULARE „PROF. DR. C.C. ILIESCU” BUCUREȘTI

PROGRAMUL OPERAȚIONAL CAPITAL UMAN 2014-2020

Proiect cofinanțat din Fondul Social European prin Programul Operațional Capital Uman

EXTRAVITAL - Implementarea în activitatea curentă a secțiilor de Anestezie și Terapie Intensivă (ATI) din România a metodelor moderne de „Suport Vital Extracorporeal al funcțiilor cardio-pulmonară, renală și hepatică” dovedite a scădea mortalitatea la pacientul critic și Creșterea Competențelor Profesionale ale Personalului Specializat

Cod MYSUBS: 140977



POCU



2. Delimitarea Grupului Tinta

Grupul tinta al proiectului este format din **900 specialiști** implicați în furnizarea de servicii medicale, respectiv din **600 de asistente medicale** și **300 de medici** care își desfășoară activitatea în secțiile ATI ale instituțiilor medicale publice.

Astfel, membrii grupului tinta vizat de proiect îndeplinesc **cumulativ** următoarele **condiții**:

- sunt angajați într-o **instituție publică** care oferă **servicii medicale/ de sănătate publică**;
- sunt implicați în domeniul programelor/ acțiunilor prioritare de sănătate - **Anestezie-Terapie Intensiva** - la nivel național, regional, județean și local, într-una din cele 8 regiuni de dezvoltare ale țării.

Dimensiunea grupului tinta a fost stabilită ca urmare a consultărilor realizate de membrii parteneriatului cu instituțiile publice implicate în implementarea programelor prioritare de sănătate la nivel național, regional, județean și local, cu reprezentanții Societății Române de Anestezie și Terapie Intensiva, respectiv cu reprezentanții Ministerului Sănătății.

Opțiunea implementării acestui proiect la nivel național derivă din necesitatea egalării disparitatilor indicatorilor de sănătate la nivel național, regional, județean și local. Membrii grupului tinta vor fi recrutați din cele 8 regiuni de dezvoltare ale țării, după cum urmează:

- ❖ **810 persoane**, respectiv **90%** din totalul grupului tinta, vor fi selectate **din cele 7 regiuni mai puțin dezvoltate: Nord-Est, Nord-Vest, Vest, Sud-Vest Oltenia, Centru, Sud-Est și Sud-Muntenia**, din care **270 medici** și **540 asistente medicale**, care vor beneficia de **cursuri de formare profesională**.

Dintre membrii GT provenind din regiunile mai puțin dezvoltate, absolvenți ai cursurilor de formare profesională, se vor selecta **27 de medici** și **54 de asistente medicale** pentru **participarea la schimburile de experiență/seminarii/conferințe**;

- ❖ **90 de persoane**, respectiv **10%** din totalul grupului tinta, vor fi selectate din regiunea dezvoltată București-Ilfov, din care **30 medici** și **60 asistente medicale**, care vor beneficia de **cursuri de formare profesională**.

Dintre membrii GT provenind din regiunea dezvoltată București-Ilfov, absolvenți ai cursurilor de formare profesională, se vor selecta **3 medici** și **6 asistente medicale** pentru **participarea la schimburile de experiență/seminarii/conferințe**.

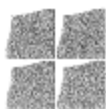

SPITALUL CLINIC JUDEȚEAN
DE URGENȚĂ „PIUS BRÎNZEU” TIMIȘOARA



INSTITUTUL DE URGENȚĂ PENTRU BOLI
CARDIOVASCULARE „PROF. DR. C.C. ILIESCU” BUCUREȘTI

PROGRAMUL OPERAȚIONAL CAPITAL UMAN 2014-2020

Proiect cofinanțat din Fondul Social European prin Programul Operațional Capital Uman

EXTRAVITAL Implementarea în activitatea curentă a secțiilor de Anestezie și Terapie Intensivă (ATI) din România a metodelor moderne de „Support Vital Extraorganic al funcțiilor cardio-pulmonară, renală și hepatică” dovedite a scădea mortalitatea la pacienții critici și Creșterea Competențelor Profesionale ale Personalului Specializat

Cod MySMIS 110977



UNIUNEA EUROPEANĂ



POCU



Instrumente Structurale
2014-2020

3. Procedura de selectie a Grupului Tinta

Activitatile de informare, recrutare, selectie si inregistrare a grupului tinta se vor derula cu implicarea celor 2 membri ai parteneriatului, conform unui calendar de lucru prestabilit, și vor fi organizate **atat la nivelul regiunii dezvoltate Bucuresti-Ilfov, cat si la nivelul celor 7 regiuni mai putin dezvoltate** (Nord-Est, Nord-Vest, Vest, Sud-Vest Oltenia, Centru, Sud-Est si Sud-Muntenia).

Resursa umana implicata in activitatea de selectie a Grupului tinta este reprezentata de **cate 2 Experti selectie grup tinta angajati din partea fiecarui membru** al parteneriatului de proiect. In regiunea **Bucuresti-Ilfov**, procesul de recrutare a membrilor GT se va realiza de catre **Partenerul 1**. In celelalte **7 regiuni de dezvoltare ale tarii** (Nord-Est, Nord-Vest, Vest, Sud-Vest Oltenia, Centru, Sud-Est si Sud-Muntenia), procesul de recrutare a membrilor GT se va realiza atat de catre **Beneficiar**, cat si **Partenerul 1**.

In cadrul activitatii de selectie a GT, se vor avea in vedere urmatoarele **directii de actiune**:

I. Informarea managerilor de spitale publice cu sectie ATI din fiecare regiune vizata de proiect privind derularea programului de formare profesionala – printr-o scrisoare de prezentare a proiectului, a activitatilor care urmeaza sa fie derulate prin proiect si a rezultatelor estimate. Prin intermediul acestei scrisori, conducatorii de unitati spitalicesti sunt invitati sa sprijine proiectul - prin nominalizarea personalului din sectiile ATI care ar putea sa fie inscris in GT. Scrisoarea va cuprinde si un acord formal pe care managerii de spitale vor fi rugati sa il semneze, acord prin care permit personalului nominalizat sa participe la activitatile derulate prin proiect.

II. Crearea unor baze de date cu personalul angajat in sectiile ATI din spitalele publice, din fiecare regiune de dezvoltare, astfel:

- 1 baza de date cu medicii din sectiile ATI din regiunea dezvoltata Bucuresti-Ilfov, impartita pe Bucuresti, respectiv judetul Ilfov;
- 1 baza de date cu asistentele din sectiile ATI din regiunea dezvoltata Bucuresti-Ilfov, impartita pe Bucuresti, respectiv judetul Ilfov;
- 1 baza de date cu medicii din sectiile ATI din regiunile mai putin dezvoltate, impartita pe fiecare judet;
- 1 baza de date cu asistentele medicale din sectiile ATI din regiunile mai putin dezvoltate, impartita pe fiecare judet.

III. Informarea grupului tinta privind derularea programului de formare profesionala a personalului implicat in implementarea programelor prioritare de sanatate din fiecare regiune de dezvoltare a tarii. Informarea grupului tinta va fi facuta preponderent intr-o **maniera directa**, astfel:

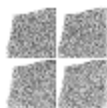

SPITALUL CLINIC JUDEȚEAN
DE URGENȚĂ „PIUS BRÎNZEU” TIMIȘOARA



INSTITUTUL DE URGENȚĂ PENTRU BOLI
CARDIOVASCULARE „PROF. DR. C.C. ILIESCU” BUCUREȘTI

PROGRAMUL OPERAȚIONAL CAPITAL UMAN 2014-2020

Proiect cofinanțat din Fondul Social European prin Programul Operațional Capital Uman
EXTRAVITAL - Implementarea în activitatea curentă a secțiilor de Anestezie și Terapie Intensivă (ATI) din România a
metodelor noi de „Suport Vital Extracorporeal al Funcțiilor cardio-pulmonară, renală și hepatică” dovedite a
scădea mortalitatea la pacienții critici și Creșterea Competențelor Profesionale ale Personalului Specializat

Call No. 5615 130977



UNIUNEA EUROPEANĂ



POCU



Instrumente Structurale
2014-2020

III.1 Prezentarea proiectului – prin intermediul unui e-mail de prezentare expediat persoanelor incluse în bazele de date anterior menționate, conținând informații relevante privind modalitățile de înscriere în GT, adresa de Facebook a proiectului, datele de contact ale experților selecție GT și un calendar estimativ al întâlnirilor directe care se vor organiza în cadrul proiectului. Astfel, potențialii membri ai GT din fiecare regiune vizată de proiect vor putea să stabilească legătura cu echipa de proiect, să își exprime interesul de a se înscrie în GT sau de a participa la întâlnirile directe organizate în cadrul proiectului.

III.2 Organizarea de întâlniri directe – evenimente de informare privind desfășurarea programului de formare, câte unul în fiecare regiune de dezvoltare. Se vor organiza 8 astfel de evenimente, la care vor fi invitate să participe persoanele înscrise în bazele de date.

Întâlnirile directe vor prilejui contactul nemijlocit al echipei de proiect cu potențialii membri ai grupului țintă din fiecare regiune vizată de proiect, astfel încât echipa de proiect să-și poată face o imagine generală a tuturor tipurilor de nevoi ale potențialului grup țintă cu privire la activitatea de formare profesională specifică. În cadrul acestor întâlniri, echipa de proiect va încerca să răspundă la toate întrebările adresate de potențialii membri ai grupului țintă. Tot cu acest prilej, potențialii membri ai grupului țintă vor primi informații complete cu privire la modalitatea de completare a documentelor aferente dosarului pentru înscrierea în grupul țintă și cu persoanele/ locațiile unde vor putea depune aceste dosare.

IV. Selecția și înregistrarea Grupului Tintă din fiecare regiune de dezvoltare a țării

Prezentul proiect vizează înscrierea în grupul țintă a 270 de medici și 540 de asistente din regiunile mai puțin dezvoltate (Nord-Est, Nord-Vest, Vest, Sud-Vest Oltenia, Centru, Sud-Est și Sud-Muntenia), precum și a 30 medici și 60 asistente medicale din regiunea dezvoltată București-Ilfov.

Înscrierea propriu-zisă a membrilor GT în proiect se va putea face în 2 moduri:

- a. Cu sprijinul responsabililor resurse umane** din cadrul unităților spitalicești publice cu secție ATI vizate de proiect, care vor distribui formularele de înregistrare, vor obține toate semnăturile necesare și vor returna formularele completate și semnate olograf, însoțite de documente suport, experților selecție grup țintă. În acest caz, comunicarea cu persoanele interesate să ia parte la activitățile prevăzute în proiect se va derula indirect.
- b. Prin comunicare directă cu potențialii membri ai GT.** Experții selecție grup țintă vor expedia pe e-mail toate documentele necesare înscrierii potențialilor membri în Grupul țintă și vor stabili întâlniri directe cu aceștia pentru completarea dosarelor de înscriere.

Persoanele interesate să facă parte din proiect vor avea la dispoziție toate canalele de comunicare disponibile (număr de telefon, adresa pagină de Facebook, adresa e-mail) pentru a intra în legătură cu experții selecție grup țintă din partea fiecărui partener. Aceste informații se vor regăsi în materialele de prezentare distribuite în cadrul activităților proiectului. Pe pagina de Facebook a proiectului va exista o secțiune în care persoanele interesate își vor putea manifesta intenția de înscriere în GT, cu trimitere la

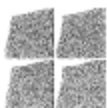

SPITALUL CLINIC JUDEȚEAN
DE URGENȚĂ „PIUS BRÎNZEU” TIMIȘOARA



INSTITUTUL DE URGENȚĂ PENTRU BOLI
CARDIOVASCULARE “PROF. DR. C.C. ILIESCU” BUCUREȘTI

PROGRAMUL OPERAȚIONAL CAPITAL UMAN 2014-2020

Proiect cofinanțat din Fondul Social European prin Programul Operațional Capital Uman
EXTRAVITAL - Implementarea în activitatea curentă a secțiilor de Anestezie și Terapie Intensivă (ATI) din România a metodelor moderne de „Suport Vital Extracorporeal al funcțiilor cardio-pulmonară, renală și hepatică” dovedite a scădea mortalitatea la pacientul critic și Creșterea Competențelor Profesionale ale Personalului Specializat

Cod IMYSMIS 110977



UNIUNEA EUROPEANĂ



POCU



Instrumente Structurale
2014-2020

completarea unor formulare on-line. Persoanele astfel inscrise vor fi contactate ulterior de responsabilii de proiect, oferindu-li-se consultanta necesara privind dobandirea calitatii de membru a grupului tinta.

La sediul Beneficiarului și Partenerului 1 se va afișa in loc vizibil un afiș de dimensiune A3 cu informatiile despre proiect.

Egalitate de șanse și nediscriminare

Procedura de selectie a Grupului tinta va respecta principiul *egalitatii de șanse și al nediscriminării, al egalitatii între barbati și femei.*

In Grupul tinta se vor putea inscrie toate persoanele care respecta conditiile prezentei metodologii, indiferent de rasa, gen, nationalitate, etnie, limba, religie, orientare sexuala, categorie sociala, dizabilitate, boala cronica necontagioasa, infectare HIV sau orice alt criteriu care poate conduce la discriminare. Se va incuraja participarea egala atât a femeilor, cât și a barbatilor.

Inscrierea propriu zisa in vederea selectarii pentru a face parte din Grupul tinta se realizeaza prin depunerea dosarului de candidatura, in perioada de inscrieri și in locatiile stabilite, **in prezenta unui expert selectie grup tinta/ responsabil selectie grup tinta.**

Dosarul va cuprinde, **in mod obligatoriu**, cel puțin urmatoarele documente:

- Formular de inregistrare in grup tinta (Anexa 1)
- Cerere de inscriere/ Declaratie privind evitarea dublei finantari (Anexa 2)
- Acord de utilizare a datelor personale (Anexa 3)
- Angajament de respectare a cerintelor proiectului (Anexa 4)
- Copie a cartii de identitate si copie dupa certificatul de nastere, copie dupa certificatul de casatorie sau dupa un alt document relevant in cazul schimbarii numelui
- Copie document care atesta ultima forma de invatamant absolvita
- Adeverinta de la locul de munca (unitatea sanitara, specialitatea / sectia unde activeaza salariatul) – original
- Alte documente relevante solicitate de membrii echipei de proiect.

Formularele tip vor fi puse la dispozitie persoanelor interesate de catre responsabilii selectie GT, cu ocazia intalnirilor directe/ evenimentelor de informare sau in format electronic, utilizand canalele de comunicare anterior descrise.

Inscrierea candidatilor/ Depunerea dosarelor se va realiza respectand principiul "Primul sosit, primul servit". Dosarele se vor completa de catre potentialii membri ai grupului tinta cu indrumarea responsabililor selectie grup tinta si se vor inregistra atat la nivelul regiunii Bucuresti-Ilfov, cat si la nivelul celor 7 regiuni mai puțin dezvoltate, in cate un registru al grupului tinta (formular tip, anexa la prezenta metodologie).

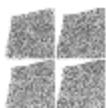

SPITALUL CLINIC JUDEȚEAN
DE URGENȚĂ „PIUS BRÎNZEU” TIMIȘOARA



INSTITUTUL DE URGENȚĂ PENTRU BOLI
CARDIOVASCULARE "PROF. DR. C.C. ILIESCU" BUCUREȘTI

PROGRAMUL OPERAȚIONAL CAPITAL UMAN 2014-2020

Proiect cofinanțat din Fondul Social European prin Programul Operațional Capital Uman
EXTRAVITAL - implementarea în activitatea curentă a secțiilor de Anestezie și Terapie Intensivă (ATI) din România a
metodelor moderne de „Suport Vital Extracorporeal al Funcțiilor cardio-pulmonară, renală și hepatică” dovedite a
scădea mortalitatea la pacientul critic și Creșterea Competențelor Profesionale ale Personalului Specializat

Cod MYSMIS 110977



UNIUNEA EUROPEANĂ



POCU



Instrumente Structurale
2014-2020

Verificarea dosarelor, validarea in grupul tinta si solutionarea contestatiilor

Selectia efectiva a candidatilor si includerea in grupul tinta se va face in urma verificarii dosarelor de inscriere si a constatarii respectarii criteriilor de eligibilitate valabile. Lipsa unuia sau a mai multor documente/ completarea incorecta a formularelor/ neindeplinirea criteriilor si cerintelor prevazute in cuprinsul prezentei metodologii conduc, in mod automat, la invalidarea solicitarii si respingerea candidatului la inscrierea in grupul tinta al proiectului.

Verificarea documentelor depuse va fi realizata de catre responsabilii selectie grup tinta iar dosarele vor fi vizate de catre managerul de proiect.

Candidatii nemultumiti de rezultatele procesului de selectie au posibilitatea sa depuna contestatie scrisa in termen de cel mult 2 (doua) zile lucratoare de la data comunicarii rezultatului. Candidatii ale caror contestatii au fost admise in urma evaluarii de catre expertii echipei de proiect vor fi reintrodusi in circuitul procedurii de selectie a membrilor Grupului Tinta, pâna la momentul atingerii indicatorilor prevazuti in proiect.

In momentul atingerii indicatorilor prevazuti in proiect (900 persoane apartinand Grupului Tinta selectate), procedura de selectie a grupului tinta se va fi incheiat.

Mentinerea legaturii cu Grupul Tinta se va realiza pe toata perioada derularii activitatilor prevazute in proiect, membrii sai fiind in permanenta informati, prin toate mijloacele de comunicare disponibile. In situatii de absenteism sau abandon, se vor lua toate masurile necesare pentru a inlocui persoana care a abandonat participarea la activitatile proiectului. In cazul in care vor exista modificari ale componentei Grupului Tinta, acestea vor fi anuntate, in mod obligatoriu, managerului de proiect.

Toti membrii grupului tinta selectati conform criteriilor de eligibilitate si cerintelor prezentei metodologii vor participa la programul de formare profesionala specifica derulat in cadrul proiectului si, ulterior absolvirii cursurilor, vor avea posibilitatea de a fi selectati pentru participarea la schimburile de experienta/ seminarii/ conferinte nationale si international, in functie de punctajul obtinut la evaluarea sub forma de test grila, sustinuta online. In cazul in care, un participant declarat admis nu poate participa la schimbul de experienta, va fi selectata urmatoarea persoana in functie de punctajul obtinut.

Gestiunea interna a documentelor

In derularea activitatilor anterior descrise, membrii echipei de implementare de la nivelul fiecarui partener vor respecta un set de reguli de gestiune unitara a documentelor, dosarelor si bibliorafturilor care contin documentele aferente procesului de selectie a Grupului Tinta.

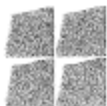

SPITALUL CLINIC JUDEȚEAN
DE URGENȚĂ „PIUS BRÎNZEU” TIMIȘOARA



INSTITUTUL DE URGENȚĂ PENTRU BOLI
CARDIOVASCULARE „PROF. DR. C.C. ILIESCU” BUCUREȘTI

PROGRAMUL OPERAȚIONAL CAPITAL UMAN 2014-2020

Proiect cofinanțat din Fondul Social European prin Programul Operațional Capital Uman

EXTRAVITAL - Implementarea în activitatea curentă a secțiilor de Anestezie și Terapie Intensivă (ATI) din România a metodelor moderne de „Support Vital Extracorporeal al funcțiilor renale-pulmonară, renală și hepatică” dovedite a scădea mortalitatea la pacientul critic și Creșterea Competențelor Profesionale ale Personalului Specializat

Cod MYSMIS-LE0977



UNIUNEA EUROPEANĂ



POCU



Instrumente Structurale
2014-2020

Se va urmări o gestiune fizică adecvată a documentelor și dosarelor întocmite, dosarele vor fi grupate în bibliografuri și bibliografiile se vor eticheta corespunzător, în scopul accesării ușoare a conținutului acestora.

Reguli de gestiune a documentelor:

- Dosarele de candidatură pentru selecție în vederea includerii în Grupul țintă se vor alcătui la nivelul fiecărui partener.
- Dosarul de candidatură pentru selecție în vederea includerii în Grupul țintă se întocmește pentru fiecare candidat și conține documentele prevăzute în prezenta metodologie, în ordinea stabilită.
- Dosarele de candidatură pentru selecție în vederea includerii în Grupul țintă se vor alcătui într-un exemplar original.
- Fiecare bibliograf întocmit va avea un opis al documentelor pe care le conține, poziționat ca prima pagină din conținutul său.

↓ **Programul de formare profesională specifică pentru medici și asistente medicale care lucrează în domeniul ATI, creditat cu puncte EMC (Educație Medicală Continuă - conform Deciziei nr. 67 din 09/12/2005 privind stabilirea sistemului de credite de educație medicală continuă).**

Ulterior selecției realizate pentru includerea în Grupul Țintă, responsabilii de proiect vor proceda la formarea grupelor de participanți pentru **programul de formare profesională specifică**. Medicii și asistentele din secțiile ATI, vor fi instruiți în **Tehnici extracorporale de suport vital avansat** iar Programul de pregătire va fi adaptat necesităților specifice celor două categorii profesionale. O parte din program va fi comun (datele generale despre fiziologie, fiziopatologie și clinica funcțiilor și aparatelor afectate, descrierea principiilor de funcționare a tehnicilor, indicații, contraindicații, precauții, etc). Programul asistentelor medicale se va concentra pe aspectele practice ale aplicării tehnicilor de suport vital (descrierea dispozitivelor, montarea acestora, instalarea și racordarea lor la pacient, monitorizarea funcționării aparatelor și a evoluției pacientului, raportarea complicațiilor și măsuri de corectare a acestora, aspecte de comunicare, etc). Pe lângă aceste aspecte, programul de pregătire a medicilor va aprofunda noțiunile teoretice din domeniu, prezentând ultimele date cu privire la indicațiile metodei, categoriile de patologii, adaptarea tehnicii la situația clinică a pacientului, integrarea acestor tehnici în programul de monitorizare și tratament complex al pacientului, elemente de training în ceea ce privește tehnicile de abord vascular invaziv, etc.

Programul va cuprinde atât o parte **teoretică**, formată din cursuri interactive, cât și una **practică**, în cadrul căreia se vor exercita și deprinde tehnicile specifice de aplicare a acestor metode moderne de tratament.

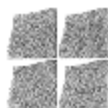

SPITALUL CLINIC JUDEȚEAN
DE URGENȚĂ „PIUS BRÎNZEU” TIMIȘOARA



INSTITUTUL DE URGENȚĂ PENTRU BOLI
CARDIOVASCULARE "PROF. DR. C.C. ILIESCU" BUCUREȘTI

PROGRAMUL OPERAȚIONAL CAPITAL UMAN 2014-2020

Proiect cofinanțat din Fondul Social European prin Programul Operațional Capital Uman
EXTRAVITAL - Implementarea în activitatea curentă a secțiilor de Anestezie și Terapie Intensivă (ATI) din România a
metodelor moderne de „Suport Vital Extracorporeal al funcțiilor cardio-pulmonară, renală și hepatică” dovedite a
scadea mortalitatea la pacientul critic și Creșterea Competențelor Profesionale ale Personalului Specializat

Cod PM/SMIS 1309/77

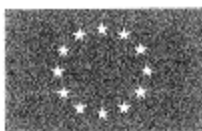

UNIUNEA EUROPEANĂ



POCU



Instrumente Structurale
2014-2020

Programele de formare profesionala derulate in cadrul proiectului vor fi **creditate cu puncte EMC** (Educatie Medicala Continua - conform Deciziei nr. 67 din 09/12/2005 privind stabilirea sistemului de credite de educatie medicala continua).

Cursurile vor avea loc in **Timisoara** si in **Bucuresti**.

La organizarea fiecarui curs se va tine cont de **disponibilitatea de participare** a cursantilor.

Pentru medicii din sectile ATI din regiunile mai putin dezvoltate, se vor organiza **27 grupe de curs** a cate **10 participanti**, durata unui curs fiind de 90 ore (30 teorie si 60 instruire practica).

Pentru medicii din sectile ATI din regiunea dezvoltata Bucuresti-Ilfov, se vor organiza **3 grupe de curs** a cate **10 participanti**, durata unui curs fiind de 90 ore (30 teorie si 60 instruire practica).

Pentru asistentele medicale din sectile ATI din regiunile mai putin dezvoltate, se vor organiza **27 grupe de curs** a cate **20 participanti**, durata unui curs fiind de 60 ore (30 teorie si 30 instruire practica).

Pentru asistentele medicale din sectile ATI din regiunea dezvoltata Bucuresti-Ilfov, se vor organiza **3 grupe de curs** a cate **20 participanti**, durata unui curs fiind de 60 ore (30 teorie si 30 instruire practica).

La finalizarea cursului, participantii vor avea posibilitatea de a sustine un examen de absolvire - daca au indeplinit conditia prezentei obligatorii. Daca promoveaza examenul de absolvire, vor dobandi o Diploma de participare la programul de formare profesionala specifica si creditarea cu puncta EMC.

De asemenea, 27 de medici si 54 de asistente, absolventi ai cursurilor de formare profesionala din regiunile mai putin dezvoltate si 3 medici si 6 asistente, absolventi ai cursurilor de formare profesionala din regiunea dezvoltata Bucuresti-Ilfov vor fi selectati - in baza recomandarilor furnizate de formatorii care sustin cursurile de formare profesionala medicala, pentru participarea la schimburile de experienta/seminarii/conferinte derulate in tara sau in spatial UE.

4. Anexe

- Formular de inregistrare in grup tinta - Anexa 1
- Cerere de inscriere/ Declaratie privind evitarea dublei finantari - Anexa 2
- Acord de utilizare a datelor personale - Anexa 3
- Angajament de respectare a cerintelor proiectului - Anexa 4
- Registru de inregistrare a dosarelor de candidatura in vederea inscrierii in grupul tinta – Anexa 5

Anexele anterior mentionate fac parte integranta din prezenta metodologie.

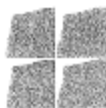

SPITALUL CLINIC JUDEȚEAN
DE URGENȚĂ „PIUS BRÎNZEU” TIMIȘOARA



INSTITUTUL DE URGENȚĂ PENTRU BOLI
CARDIOVASCULARE "PROF. DR. C.C. ILIESCU" BUCUREȘTI

PROGRAMUL OPERAȚIONAL CAPITAL UMAN 2014-2020

Proiect cofinanțat din Fondul Social European prin Programul Operațional Capital Uman

EXTRAVITAL - Implementarea în activitatea curentă a secțiilor de Anestezie și Terapie Intensivă (ATI) din România a metodelor moderne de „Suport Vital Extracorporeal al funcțiilor cardio-pulmonară, renală și hepatică” dovedite a scădea mortalitatea la pacientul critic și Creșterea Competențelor Profesionale ale Personalității Specializată

Cof. MYSMIS 130077



UNIUNEA EUROPEANĂ



POCU



Instrumente Structurale
2014-2020

Anexa 1

**Formularul de înregistrare individuală a participanților
la operațiunile finanțate prin POCU 2014-2020**

Cod SMIS proiect:
Axă prioritară:
Titlu proiect:
OIR/OI responsabil:

Sectiunea A. La intrarea în operațiune

Date de contact:
[Nume, prenume, adresa domiciliu, locul de reședință, telefon, e-mail]

Data intrării în operațiune:

CNP:

Zonă:

Urban

Rural

Localizare geografică:

Regiune:

Județ:

Unitate teritorial administrativă:

Gen:

Masculin

Feminin

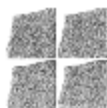

**SPITALUL CLINIC JUDEȚEAN
DE URGENȚĂ „PIUS BRÎNZEU” TIMIȘOARA**



**INSTITUTUL DE URGENȚĂ PENTRU BOLI
CARDIOVASCULARE "PROF. DR. C.C. ILIESCU" BUCUREȘTI**

PROGRAMUL OPERAȚIONAL CAPITAL UMAN 2014-2020

Proiect cofinanțat din Fondul Social European prin Programul Operațional Capital Uman
EXTRAVITA! Implementarea în activitatea curentă a secțiilor de Anestezie și Terapie Intensivă (ATI) din România a
metodelor moderne de „Suport Vital Extracorporeal al funcțiilor cardiopulmonară, renală și hepatică” dovedite a
scadea mortalitatea la pacienții critici și Creșterea Competențelor Profesionale ale Personalului Specializat

Cod NIS/SMIS 110977



UNIUNEA EUROPEANĂ



POCU



Instrumente Structurale
2014-2020

Vârsta:

- Persoană cu vârsta sub 25 ani
- Persoană cu vârsta cuprinsă între 25 și 54 ani
- Persoană cu vârsta peste 54 de ani

Categoria de Grup Țintă din care face parte:

Situația pe piața forței de muncă persoană ocupată

- Angajat
- Angajat pe cont propriu
- Șomer
- Șomer de lungă durată
- Persoană inactivă (inclusiv copii antepreșcolari, preșcolari, elevi etc.)
- Alta categorie de inactivi în afara de cei din educație și formare

Nivel de educație:

- Studii Educație timpurie (ISCED 0)
- Studii primare (ISCED 1)
- Studii gimnaziale (ISCED 2)
- Studii liceale (ISCED 3)
- Studii postliceale (ISCED 4)
- Studii superioare (ISCED 5)
- Studii superioare (ISCED 6)
- Studii superioare (ISCED 7)
- Studii superioare (ISCED 8)
- fără ISCED

Persoană dezavantajată:

- DA
- NU



SPITALUL CLINIC JUDEȚEAN
DE URGENȚĂ „PIUS BRÎNZEU” TIMIȘOARA



INSTITUTUL DE URGENȚĂ PENTRU BOLI
CARDIOVASCULARE "PROF. DR. C.C. ILIESCU" BUCUREȘTI

PROGRAMUL OPERAȚIONAL CAPITAL UMAN 2014-2020

Proiect cofinanțat din Fondul Social European prin Programul Operațional Capital Uman

EXTRAVITAL - Implementarea în activitatea curentă a secțiilor de Anestezie și Terapie Intensivă (ATI) din România a metodelor moderne de „Suport Vital Extracorporeal al funcțiilor cardio-pulmonară, renală și hepatică” dovedite a scădea mortalitatea la pacientul critic și Creșterea Competențelor Profesionale ale Personalului Specializat

Cod MySMIS 110977



UNIUNEA EUROPEANĂ



POCU



Instrumente Structurale
2014-2020

Participanți care trăiesc în gospodăria fără persoane ocupate

Participanți care trăiesc în gospodăria fără persoane ocupate cu copii aflați în întreținere

Participanți care trăiesc în gospodăria alcătuită dintr-un părinte unic cu copil aflat în întreținere

Migranți

Participanți de origine străină

Minorități

Etnie romă

Alta minoritate decât cea de etnie romă

Comunități marginalizate

Participanți cu dizabilități

Alte categorii defavorizate

Persoane fără adăpost sau care sunt afectate de excluderea locativă

Niciuna din opțiunile de mai sus

	<input type="checkbox"/>
<input type="checkbox"/>	<input type="checkbox"/>
	<input type="checkbox"/>
	<input type="checkbox"/>
	<input type="checkbox"/>
	<input type="checkbox"/>
	<input type="checkbox"/>
	<input type="checkbox"/>
	<input type="checkbox"/>
	<input type="checkbox"/>
	<input type="checkbox"/>
	<input type="checkbox"/>
	<input type="checkbox"/>

Semnătura participant

.....

Data:

.....

Semnătura responsabil cu înregistrarea participanților

.....

Data:

.....

Notă: Prin completarea și semnarea acestui formular vă exprimați consimțământul cu privire la utilizarea și prelucrarea datelor personale.

Datele dumneavoastră personale, înregistrate/colectate în cadrul derulării proiectelor POCU, nu sunt prelucrate în niciun alt scop în afară de cele menționate în Formularul de înregistrare individuală și nu sunt comunicate către niciun terț, excepție făcând doar instituțiile/autoritățile publice, conform prevederilor legale în vigoare.

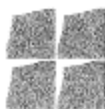

SPITALUL CLINIC JUDEȚEAN
DE URGENȚĂ „PIUS BRÎNZEU” TIMIȘOARA



INSTITUTUL DE URGENȚĂ PENTRU BOLI
CARDIOVASCULARE „PROF. DR. C.C. ILIESCU” BUCUREȘTI

PROGRAMUL OPERAȚIONAL CAPITAL UMAN 2014-2020

Proiect cofinanțat din Fondul Social European prin Programul Operațional Capital Uman

EXTRAVITAL - implementarea în activitatea curentă a secțiilor de Anestezie și Terapie Intensivă (ATI) din România a metodelor moderne de „Suport Vital Extracorporeal al funcțiilor cardio-pulmonară, renală și hepatică” dovedite a scădea mortalitatea la pacienții critici și Creșterea Competențelor Profesionale ale Personalului Specializat

Lud MySMMS 110977



UNIUNEA EUROPEANĂ



POCU



Instrumente Structurale
2014-2020

Secțiunea B. La ieșirea din operațiune

Data ieșire din operațiune:

Situația pe piața forței de muncă:

Angajat

Angajat pe cont propriu

Șomer

- Persoană inactivă angajată în căutarea unui loc de muncă la încetarea calității de participant

- Persoană care urmează studii/cursuri de formare la încetarea calității de participant

- persoană care dobândește o calificare la încetarea calității de participant

- Persoană care are un loc de muncă la încetarea calității de participant

- Persoană desfășoară o activitate independentă la încetarea calității de participant

- Persoană defavorizată angajată în căutarea unui loc de muncă la încetarea calității de participant

- Persoană defavorizată angajată implicată în educație/formare la încetarea calității de participant

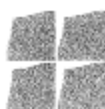

**SPITALUL CLINIC JUDEȚEAN
DE URGENȚĂ „PIUS BRÎNZEU” TIMIȘOARA**



**INSTITUTUL DE URGENȚĂ PENTRU BOLI
CARDIOVASCULARE "PROF. DR. C.C. ILIESCU" BUCUREȘTI**

PROGRAMUL OPERAȚIONAL CAPITAL UMAN 2014-2020

Proiect cofinanțat din Fondul Social European prin Programul Operațional Capital Uman

EXTRAVITAL - Implementarea în activitatea curentă a secțiilor de Anestezie și Terapie Intensivă (ATI) din România a metodelor moderne de „Suport Vital Extracorporeal al funcțiilor cardio-pulmonară, renală și hepatică” dovedite a scădea mortalitatea la pacienții critici și Creșterea Competențelor Profesionale ale Personalului Specializat

Cod MYSMIS 110977



UNIUNEA EUROPEANĂ



POCU



Instrumente Structurale
2014-2020

- Persoană defavorizată angajată în dobândirea unei calificări la încetarea calității de participant

- Persoană defavorizată care are un loc de muncă, la încetarea calității de participant

- Persoană defavorizată desfășoară o activitate independentă, la încetarea calității de participant

Nivel de educație:

Studii Educație timpurie (ISCED 0)

Studii primare (ISCED 1)

Studii gimnaziale (ISCED 2)

Studii liceale (ISCED 3)

Studii postliceale (ISCED 4)

Studii superioare (ISCED 5)

Studii superioare (ISCED 6)

Studii superioare (ISCED 7)

Studii superioare (ISCED 8)

Semnătura responsabil cu înregistrarea participanților

.....

Data:

.....

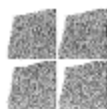

SPITALUL CLINIC JUDEȚEAN
DE URGENȚĂ „PIUS BRÎNZEU” TIMIȘOARA



INSTITUTUL DE URGENȚĂ PENTRU BOLI
CARDIOVASCULARE „PROF. DR. C.C. ILIESCU” BUCUREȘTI

PROGRAMUL OPERAȚIONAL CAPITAL UMAN 2014-2020

Proiect cofinanțat din Fondul Social European prin Programul Operațional Capital Uman

EXTRAVITAL - Implementarea în activitatea curentă a secțiilor de Anestezie și Terapie Intensivă (ATI) din România a metodelor moderne de „Suport Vital Extracorporeal al funcțiilor cardio-pulmonară, renală și hepatică” dovedite a scădea mortalitatea la pacienții critici și Creșterea Competențelor Profesionale ale Personalului Specializat

Lot MYSMIS 110977



UNIUNEA EUROPEANĂ



POCU



Instrumente Structurale
2014-2020

Sectiunea C. Statut pe piața muncii la 6 luni de la ieșirea din operațiune

- Persoană care are un loc de muncă
- Persoană care desfășoară o activitate independentă
- Persoană a cărei situație pe piața forței de muncă s-a îmbunătățit
- Participanți cu vârsta de peste 54 de ani care au un loc de muncă
- Participanți cu vârsta de peste 54 de ani care desfășoară o activitate independentă
- Persoane dezavantajate care au un loc de muncă
- Persoane dezavantajate care desfășoară o activitate independentă
- Altă situație:

Semnătura responsabil cu înregistrarea participanților

.....

Data:

.....

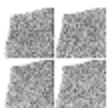

**SPITALUL CLINIC JUDEȚEAN
DE URGENȚĂ „PIUS BRÎNZEU” TIMIȘOARA**



**INSTITUTUL DE URGENȚĂ PENTRU BOLI
CARDIOVASCULARE ”PROF. DR. C.C. ILIESCU” BUCUREȘTI**

PROGRAMUL OPERAȚIONAL CAPITAL UMAN 2014-2020

Proiect cofinanțat din Fondul Social European prin Programul Operațional Capital Uman
EXTRAVITAL - implementarea în activitatea curentă a secțiilor de Anestezie și Terapie Intensivă (ATI) din România a
metodelor moderne de „Suport vital extracorporeal al funcțiilor cardio-pulmonară, renală și hepatică” în vederea
scăderii mortalității la pacienții critici și Creșterea Competențelor Profesionale ale Personalului Specializat

cod IM5MIS 110977



UNIUNEA EUROPEANĂ



POCU



Instrumente Structurale
2014-2020

Formularul de înregistrare individuală a entităților sprijinite

Entitate nou creată prin intervențiile POCU

Da

Nu

- Denumire:
- Adresa:
- Județ:
- Localitate:
- Telefon:
- Fax:
- Email:
- Website:
- Cod unic de înregistrare fiscală:
- Dată intrare în operațiune:
- Dată ieșire din operațiune:

Semnătura responsabil cu înregistrarea participanților

.....
Data:



**SPITALUL CLINIC JUDEȚEAN
DE URGENȚĂ „PIUS BRÎNZEU” TIMIȘOARA**



**INSTITUTUL DE URGENȚĂ PENTRU BOLI
CARDIOVASCULARE "PROF. DR. C.C. ILIESCU" BUCUREȘTI**

PROGRAMUL OPERAȚIONAL CAPITAL UMAN 2014-2020

Proiect cofinanțat din Fondul Social European prin Programul Operațional Capital Uman

EXTRAVITAL - Implementarea în activitatea curentă a secțiilor de Anestezie și Terapie Intensivă (ATI) din România a metodelor moderne de „Suport Vital Extracorporeal al funcțiilor cardio-pulmonară, renală și hepatică” dovedite a scădea mortalitatea la pacienții critici și Creșterea Competențelor Profesionale ale Personalului Specializat

Cod MYSMIS 110977



UNIUNEA EUROPEANĂ



POCU



Instrumente Structurale
2014-2020

Anexa 2 - Cerere de inscriere/ Declaratie privind evitarea dublei finantari

Proiect cofinatat din Fondul Social European prin Programul Operational Capital Uman 2014-2020

Axa prioritara 4 - Incluziunea sociala si combaterea saraciei

Prioritatea de investitii 9.iv: Cresterea accesului la servicii accesibile, durabile si de inalta calitate, inclusiv asistenta medicala si servicii sociale de interes general

Obiectivul specific 4.8: Imbunatatarea nivelului de competente al profesionistilor din sectorul medical.

Contract nr. POCU/91/4/8/110977

Titlul proiectului: «EXTRAVITAL - Implementarea in activitatea curenta a sectiilor de Anestezie si Terapie Intensiva (ATI) din Romania a metodelor moderne de „Suport Vital Extracorporeal al functiilor cardio-pulmonara, renala si hepatica” dovedite a scadea mortalitatea la pacientul critic si Cresterea Competentelor Profesionale ale Personalului Specializat»

CERERE DE INSCRIERE/ DECLARATIE PRIVIND EVITAREA DUBLEI FINANTARI

Subsemnatul/a....., legitimat cu CI seria,
nr....., CNP....., profesia....., locul de munca

....., tel. mobil, e-mail, **va rog sa imi aprobati inscrierea in grupul tinta si participarea la Programul de formare profesionala specifica organizate in cadrul Proiectului «EXTRAVITAL - Implementarea in activitatea curenta a sectiilor de Anestezie si Terapie Intensiva (ATI) din Romania a metodelor moderne de „Suport Vital Extracorporeal al functiilor cardio-pulmonara, renala si hepatica” dovedite a scadea mortalitatea la pacientul critic si Cresterea Competentelor Profesionale ale Personalului Specializat», POCU/91/4/8/110977.**

Cunoscand prevederile art. 326 Cod penal privind falsul in declaratii, in calitate de candidat pentru grupul tinta al proiectului anterior mentionat, implementat de catre Spitalul Clinic Judetean de Urgenta „Pius Brinzeu” Timisoara (Lider), in parteneriat cu Institutul de Urgenta pentru Boli Cardiovasculare „Prof. Dr. C.C. Iliescu” Bucuresti, declar pe propria raspundere ca nu am beneficiat/ nu beneficiaz si nu am facut parte/ nu fac parte din grupul tinta al unui alt proiect cofinatat din Fondul Social European prin Programul Operational Capital Uman 2014-2020, Axa prioritara 4 - Incluziunea sociala si combaterea saraciei, Prioritatea de investitii 9.iv: Cresterea accesului la servicii accesibile, durabile si de inalta calitate, inclusiv asistenta medicala si servicii sociale de interes general, Obiectivul specific 4.8: Imbunatatarea nivelului de competente al profesionistilor din sectorul medical.

Nume, prenume

Semnatura

Data

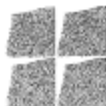

SPITALUL CLINIC JUDETEAN
DE URGENTA „PIUS BRINZEU” TIMISOARA



INSTITUTUL DE URGENTA PENTRU BOLI
CARDIOVASCULARE “PROF. DR. C.C. ILIESCU” BUCURESTI

PROGRAMUL OPERATIONAL CAPITAL UMAN 2014-2020

Proiect cofinatat din Fondul Social European prin Programul Operational Capital Uman
EXTRAVITAL - Implementarea in activitatea curenta a sectiilor de Anestezie si Terapie Intensiva (ATI) din Romania a
metodelor moderne de „Suport Vital Extracorporeal al functiilor cardio-pulmonara, renala si hepatica” dovedite a
scadea mortalitatea la pacientul critic si Cresterea Competentelor Profesionale ale Personalului Specializat

Cod MYSMIS 110977



UNIUNEA EUROPEANĂ



POCU



Instrumente Structurale
2014-2020

Anexa 3 - Acord de utilizare a datelor personale

Proiect cofinanțat din Fondul Social European prin Programul Operațional Capital Uman 2014-2020

Axa prioritară 4 - Incluziunea socială și combaterea sărăciei

Prioritatea de investiții 9.iv: Creșterea accesului la servicii accesibile, durabile și de înaltă calitate, inclusiv asistență medicală și servicii sociale de interes general

Obiectivul specific 4.8: Îmbunătățirea nivelului de competențe al profesioniștilor din sectorul medical.

Contract nr. POCU/91/4/8/110977

Titlul proiectului: «EXTRAVITAL - Implementarea în activitatea curentă a secțiilor de Anestezie și Terapie Intensivă (ATI) din România a metodelor moderne de „Suport Vital Extracorporeal al funcțiilor cardio-pulmonară, renală și hepatică” dovedite a scădea mortalitatea la pacientul critic și Creșterea Competențelor Profesionale ale Personalului Specializat»

ACORD PRIVIND UTILIZAREA ȘI PRELUCRAREA DATELOR CU CARACTER PERSONAL

Subsemnatul/a....., legitimat cu CI serianr.....CNP....., tel. mobil, e-mail, în calitate de candidat pentru grupul tinta în Proiectul «EXTRAVITAL - Implementarea în activitatea curentă a secțiilor de Anestezie și Terapie Intensivă (ATI) din România a metodelor moderne de „Suport Vital Extracorporeal al funcțiilor cardio-pulmonară, renală și hepatică” dovedite a scădea mortalitatea la pacientul critic și Creșterea Competențelor Profesionale ale Personalului Specializat» - finanțat din Fondul Social European, POCU/91/4/8/110977, declar ca am fost informat/a privind obligativitatea de a furniza datele mele personale, cu respectarea dispozițiilor legale în vigoare. **Declar, de asemenea, ca sunt de acord ca datele mele personale să fie stocate, prelucrate și utilizate în scopul Proiectului de către partenerii din cadrul acestui proiect.** Înțeleg ca orice omisiune sau incorectitudine în prezentarea informațiilor personale în scopul obținerii de avantaje patrimoniale sau de orice altă natură este pedepsită conform legii, declar ca nu am furnizat informații false în documentele prezentate și îmi asum responsabilitatea datelor conținute în dosarul de candidatură, garantând ca datele furnizate sunt actuale, reale, corecte și complete și mă angajez ca, în eventualitatea în care survin modificări privind datele personale care fac obiectul dosarului de candidatură depus (reinnoirea cartii de identitate, schimbarea numelui, schimbarea adresei de domiciliu etc.), să anunț echipa de implementare a proiectului și să furnizez documente doveditoare în acest sens.

Nume, prenume

Semnatura

Data

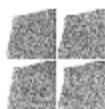

SPITALUL CLINIC JUDEȚEAN
DE URGENȚĂ „PIUS BRÎNZEU” TIMIȘOARA



INSTITUTUL DE URGENȚĂ PENTRU BOLI
CARDIOVASCULARE „PROF. DR. C.C. ILIESCU” BUCUREȘTI

PROGRAMUL OPERAȚIONAL CAPITAL UMAN 2014-2020

Proiect cofinanțat din Fondul Social European prin Programul Operațional Capital Uman

EXTRAVITAL - Implementarea în activitatea curentă a secțiilor de Anestezie și Terapie Intensivă (ATI) din România a metodelor moderne de „Suport Vital Extracorporeal al funcțiilor cardio-pulmonară, renală și hepatică” dovedite a scădea mortalitatea la pacientul critic și Creșterea Competențelor Profesionale ale Personalului Specializat

Cod MIS/SMIS 110977



UNIUNEA EUROPEANĂ



POCU



Instrumente Structurale
2014-2020

Anexa 4 - Angajament de respectare a condițiilor proiectului

Proiect cofinanțat din Fondul Social European prin Programul Operațional Capital Uman 2014-2020

Axa prioritară 4 - Incluziunea socială și combaterea sărăciei

Prioritatea de investiții 9.iv: Creșterea accesului la servicii accesibile, durabile și de înaltă calitate, inclusiv asistență medicală și servicii sociale de interes general

Obiectivul specific 4.8: Îmbunătățirea nivelului de competențe al profesioniștilor din sectorul medical.

Contract nr. POCU/91/4/8/110977

Titlul proiectului: «EXTRAVITAL - Implementarea în activitatea curentă a secțiilor de Anestezie și Terapie Intensivă (ATI) din România a metodelor moderne de „Suport Vital Extracorporeal al funcțiilor cardio-pulmonară, renală și hepatică” dovedite a scădea mortalitatea la pacientul critic și Creșterea Competențelor Profesionale ale Personalului Specializat»

ANGAJAMENT DE RESPECTARE A CONDIȚIILOR PROIECTULUI

Subsemnatul/a....., legitimat cu CI seria, nr....., CNP....., tel. mobil, e-mail, declar pe propria răspundere ca am fost informat(a) privind condițiile de acces în grupul țintă și de derulare a Proiectului «EXTRAVITAL - Implementarea în activitatea curentă a secțiilor de Anestezie și Terapie Intensivă (ATI) din România a metodelor moderne de „Suport Vital Extracorporeal al funcțiilor cardio-pulmonară, renală și hepatică” dovedite a scădea mortalitatea la pacientul critic și Creșterea Competențelor Profesionale ale Personalului Specializat» și mă angajez să respect cerințele proiectului, să particip la toate activitățile care îmi revin și să întocmesc toate documentele solicitate de echipa de proiect.

Nume, prenume

Semnatura

Data

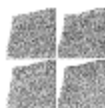

SPITALUL CLINIC JUDEȚEAN
DE URGENȚĂ „PIUS BRÎNZEU” TIMIȘOARA



INSTITUTUL DE URGENȚĂ PENTRU BOLI
CARDIOVASCULARE „PROF. DR. C.C. ILIESCU” BUCUREȘTI

PROGRAMUL OPERAȚIONAL CAPITAL UMAN 2014-2020

Proiect cofinanțat din Fondul Social European prin Programul Operațional Capital Uman

EXTRAVITAL - implementarea în activitatea curentă a secțiilor de Anestezie și Terapie Intensivă (ATI) din România a metodelor moderne de „Suport Vital Extracorporeal al funcțiilor cardio-pulmonară, renală și hepatică” dovedite a scădea mortalitatea la pacientul critic și Creșterea Competențelor Profesionale ale Personalului Specializat

Cod MYSMIS 110977



Instrumente Structurale
2014-2020

Anexa 5 - Registrul de inregistrare a dosarelor de candidatura

Proiect cofinanțat din Fondul Social European prin Programul Operațional Capital Uman 2014-2020

Axa prioritară 4 - Incluziunea socială și combaterea sărăciei

Prioritatea de investiții 9.iv: Creșterea accesului la servicii accesibile, durabile și de înaltă calitate, inclusiv asistență medicală și servicii sociale de interes general

Obiectivul specific 4.8: Îmbunătățirea nivelului de competențe al profesioniștilor din sectorul medical.

Contract nr. POCU/91/4/8/110977

Titlul proiectului: «EXTRAVITAL - Implementarea în activitatea curentă a secțiilor de Anestezie și Terapie Intensivă (ATI) din România a metodelor moderne de „Suport Vital Extracorporeal al funcțiilor cardio-pulmonară, renală și hepatică” dovedite a scădea mortalitatea la pacientul critic și Creșterea Competențelor Profesionale ale Personalului Specializat»

REGISTRU DE INREGISTRARE A DOSARELOR DE CANDIDATURA IN VEDEREA INSCRIERII IN GRUPUL TINTA – REGIUNEA BUCURESTI-ILFOV/ REGIUNI MAI PUTIN DEZVOLTATE – Regiunea

Nr.crt.	Nume, prenume candidat	Data depunerii	Semnatura candidat	Observatii

Nume și prenume responsabil cu inregistrarea participantilor

Semnatura _____



SPITALUL CLINIC JUDEȚEAN
DE URGENȚĂ „PIUS BRÎNZEU” TIMIȘOARA



INSTITUTUL DE URGENȚĂ PENTRU BOLI
CARDIOVASCULARE “PROF. DR. C.C. ILIESCU” BUCUREȘTI

PROGRAMUL OPERAȚIONAL CAPITAL UMAN 2014-2020

Proiect cofinanțat din Fondul Social European prin Programul Operațional Capital Uman

EXTRAVITAL - implementarea în activitatea curentă a secțiilor de Anestezie și Terapie Intensivă (ATI) din România a metodelor moderne de „Suport Vital Extracorporeal al funcțiilor cardio-pulmonară, renală și hepatică” dovedite a scădea mortalitatea la pacientul critic și Creșterea Competențelor Profesionale ale Personalului Specializat

Contract nr. POCU/91/4/8/110977

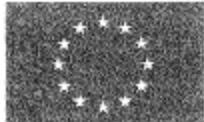

UNIUNEA EUROPEANĂ



POCU



Instrumente Structurale
2014-2020

Data _____

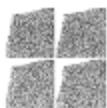

**SPITALUL CLINIC JUDEȚEAN
DE URGENȚĂ „PIUS BRÎNZEU” TIMIȘOARA**



**INSTITUTUL DE URGENȚĂ PENTRU BOLI
CARDIOVASCULARE "PROF. DR. C.C. ILIESCU" BUCUREȘTI**

PROGRAMUL OPERAȚIONAL CAPITAL UMAN 2014-2020

Proiect cofinanțat din Fondul Social European prin Programul Operațional Capital Uman

EXTRAVITAL Implementarea în activitatea curentă a secțiilor de Anestezie și Terapie Intensivă (ATI) din România a metodelor moderne de „Suport Vital Extracorporeal al funcțiilor cardio-pulmonară, renală și hepatică” dovedite a scădea mortalitatea la pacienții critici și Creșterea Competențelor Profesionale ale Personalului Specializat

Cod MYSMF5 120977