

SPITALUL CLINIC JUDEȚEAN DE URGENȚĂ „PIUS BRÎNZEU” TIMIȘOARA

Bulevardul Liviu Rebreanu, nr. 156, 300723 Timișoara • Tel: +4 0356 432111 • Fax: +4 0256 486956

Cod fiscal 4663448 • județean@hosptm.ro • www.hosptm.ro

Operator de date cu caracter personal numărul 26620

Anexa 6 – Proces verbal de evaluare a candidaților – proba dosare

PROCES VERBAL DE EVALUARE A CANDIDAȚILOR- PROBA DOSARE

Titlul proiectului	<i>EXTRAVITAL - Implementarea în activitatea curentă a secțiilor de Anestezie și Terapie Intensivă (ATI) din România a metodelor moderne de „Suport Vital Extracorporeal al funcțiilor cardio-pulmonară, renală și hepatică” dovedite a scădea mortalitatea la pacientul critic și Creșterea Competențelor Profesionale ale Personalului Specializat</i>
Cod SMIS/nr contract de finanțare	110977/ Contractul de finanțare POCU/91/4/8/110977 nr. 3267 din data de 22.12.2017

Comisia de recrutare și selecție, constituită în baza Deciziei/Ordinului Managerului Spitalului Clinic Județean de Urgență „Pius Brînzeu” Timișoara nr.199 din data de 9 august 2018, formată din:

- Președinte Dorian Mihai Dragulescu
- Membru 1 Raluca Teodora Patrut
- Membru 2 Bettina Buzzi
- Secretar Corneliu Ion Cornea

s-a întrunit azi, 31 august 2018 ora 9. 00 în vederea analizării și evaluării dosarelor depuse de candidați, conform Grilelor de evaluare a candidaților – proba dosare anexate prezentului Proces Verbal, pentru ocuparea posturilor create pe durată determinată, în afara organigramei, pentru implementarea proiectului cu detaliile anterior menționate. Astfel, **rezultatele selecției și evaluării în cadrul probei dosarelor este următorul:**

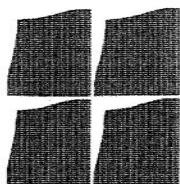

SPITALUL CLINIC JUDEȚEAN DE URGENȚĂ „PIUS BRÎNZEU” TIMIȘOARA

Bulevardul Timu Rebreanu, Nr. 156, 300723 Timișoara • Tel: +4 0356 433111 • Fax +4 0256 486956

Cod fiscal 4663448 • judelean@hospitn.ro • www.hospitn.ro

Operator de date cu caracter personal numărul 26627

Nr. Crt	Candidat	Denumirea postului pentru care s-a candidat	Punctaj obținut	ADMIS/RESPINS
1	Dorel Sandesc	Manager de proiect	100	Admis
2	Raletchi Crina Irina	Expert organizare/monitorizare cursuri formare profesionala medici	100	Admis
3	Zarie Mihaela Elena	Expert organizare/monitorizare cursuri formare profesionala asistente medicale	100	Admis
4	Olar Valentin Vasile	Expert facilitare participare seminarii/conferinte- asistente medicale	100	Admis

Grile de evaluare a candidatilor – proba dosare anexate prezentului proces verbal

Semnături Comisie de recrutare și selecție,

Presedinte

Membru 1

Membru 2

Secretar



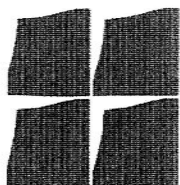

SPITALUL CLINIC JUDEȚEAN DE URGENȚĂ „PIUS BRÎNZEU” TIMIȘOARA

Bulevardul Liviu Rebreanu, Nr. 156, 300723 Timișoara • Tel: +4 0356 433111 • Fax: +4 0256 486956

Cod fiscal 4662448 • judelean@hosptm.ro • www.hosptm.ro

Operator de date cu caracter personal numărul 26620

Anexa 7 - Grila de evaluare a candidaților –proba dosare

GRILA DE EVALUAREA CANDIDATILOR – PROBA DOSARE

Titlul proiectului	<i>EXTRAVITAL - Implementarea în activitatea curentă a secțiilor de Anestezie și Terapie Intensivă (ATI) din România a metodelor moderne de „Suport Vital Extracorporeal al funcțiilor cardio-pulmonară, renală și hepatică” dovedite a scădea mortalitatea la pacientul critic și Creșterea Competențelor Profesionale ale Personalului Specializat</i>
Cod SMIS	110977
Denumirea postului din afara organigramei	Manager de proiect
Nume Prenume	Sandesc Dorel

Criterii de evaluare a candidatului

Nr crt	Denumire criteriu	Punctaj maximal	Punctaje acordate			
			Președinte Comisie	Membru 1 Comisie	Membru 2 Comisie	Punctaj final
1.	Cerere inscriere la concurs	9	9	9	9	9
2.	CV Europas datat și semnat pe fiecare pagină, în care este menționată poziția și postul vizat	9	9	9	9	9
3.	Copie CI sau a oricărui document care atestă identitatea	9	9	9	9	9
4.	Copie certificat de naștere	9	9	9	9	9
5.	Copie certificat de căsătorie dacă este cazul	9	9	9	9	9

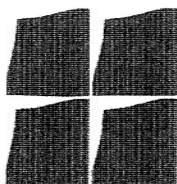

SPITALUL CLINIC JUDEȚEAN DE URGENȚĂ „PIUS BRÎNZEU” TIMIȘOARA

Bulevardul Liviu Rebreanu, Nr. 156, 300723 Timișoara • Tel: +4 0356 433111 • Fax: +4 0256 486956

Cod fiscal 4663448 • judetean@hosptm.ro • www.hosptm.ro

Operator de date cu caracter personal numărul 26520

NOTA

Punctajul acordat la fiecare criteriu la punctele 1-10 poate fi 0 (neîndeplinirea condiției) sau 9 (îndeplinirea condiției).

Nu se pot acorda punctaje intermediare.

Obținerea de 0 puncte la oricare din criteriile de la punctele 1-10 duce la eliminarea candidatului din concurs.

Punctajul acordat la criteriul 11 poate fi cuprins între 0 și 10 puncte.

Semnături Comisie de recrutare și selecție,

Președinte Dorian Mihai Dragulescu

Membru 1 Raluca Teodora Patrut

Membru 2 Bettina Buzzi

Secretar Corneliu Ion Cornea

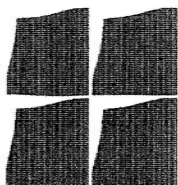

SPITALUL CLINIC JUDEȚEAN DE URGENȚĂ „PIUS BRÎNZEU” TIMIȘOARA

Bulevardul Liviu Rebreanu, Nr. 156, 300723 Timișoara • Tel: +4 0356 433111 • Fax +4 0256 486956
Cod fiscal 4663448 • judetean@hospim.ro • www.hospim.ro
Operator de date cu caracter personal numărul 26620

Anexa 7 - Grila de evaluare a candidaților –proba dosare

GRILA DE EVALUAREA CANDIDATILOR – PROBA DOSARE

Titlul proiectului	<i>EXTRAVITAL - Implementarea în activitatea curentă a secțiilor de Anestezie și Terapie Intensivă (ATI) din România a metodelor moderne de „Suport Vital Extracorporeal al funcțiilor cardio-pulmonară, renală și hepatică” dovedite a scădea mortalitatea la pacientul critic și Creșterea Competențelor Profesionale ale Personalului Specializat</i>
Cod SMIS	110977
Denumirea postului din afara organigramei	Expert organizare/monitorizare cursuri formare profesională medici, 24 luni
Nume Prenume	Raletchi Crina Irina

Criterii de evaluare a candidatului

Nr crt	Denumire criteriu	Punctaj maximal	Punctaje acordate			
			Președinte Comisie	Membru 1 Comisie	Membru 2 Comisie	Punctaj final
1.	Cerere inscriere la concurs	8	8	8	8	8
2.	CV Europas datat și semnat pe fiecare pagină, în care este menționată poziția și postul vizat	8	8	8	8	8
3.	Copie CI sau a oricărui document care atestă identitatea	8	8	8	8	8
4.	Copie certificat de naștere	8	8	8	8	8
5.	Copie certificat de căsătorie dacă este cazul	8	8	8	8	8

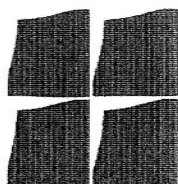

SPITALUL CLINIC JUDEȚEAN DE URGENȚĂ „PIUS BRÎNZEU” TIMIȘOARA

Bulevardul Liviu Rebreanu, Nr. 156, 300723 Timișoara • Tel. +4 0356 433111 • Fax +4 0256 486956

Cod fiscal 4663448 • judetean@hospim.ro • www.hospim.ro

Operator de date cu caracter personal numărul 26620

6.	Cazier judiciar, original sau o declaratie pe proprie raspundere din care sa reiasă ca persoana care candideaza nu are antecedente penale care sa o faca incompatibila cu functia pentru care candideaza	8	8	8	8	8
87.	Declarație de disponibilitate pentru timpul alocat prin implicarea în proiect	8	8	8	8	8
8.	Studii superioare absolvite cu diplomă de licență sau echivalent	9	9	9	9	9
9.	Experiență în muncă minimum 3 ani	8	8	8	8	8
10.	Experiență în relaționarea cu diferite categorii de grupuri țintă - minimum 3 ani	8	8	8	8	8
11.	Adeverinta medicala	10	10	10	10	10
12.	Scrisoare de intenție	10	10	10	10	10
TOTAL		100	100	100	100	100
Medie aritmetica a punctajelor acordate de membrii comisiei						

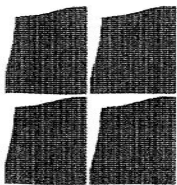

SPITALUL CLINIC JUDEȚEAN DE URGENȚĂ „PIUS BRÎNZEU” TIMIȘOARA

Bulevardul Liviu Rebreanu, Nr. 156, 300723 Timișoara • Tel. +4 0356 433111 • Fax +4 0256 486960

Cod fiscal 4663448 • judelean@hosptm.ro • www.hosptm.ro

Operator de date cu caracter personal numărul 26620

NOTA

Punctajul acordat la fiecare criteriu la punctele 1-10 poate fi 0 (neîndeplinirea condiției) sau 8 (îndeplinirea condiției).

Punctajul acordat la punctul 11 poate fi 0 (neîndeplinirea condiției) sau 10 (îndeplinirea condiției).

Nu se pot acorda punctaje intermediare.

Obținerea de 0 puncte la oricare din criteriile de la punctele 1-11 duce la eliminarea candidatului din concurs.

Punctajul acordat la criteriul 12 poate fi cuprins între 0 și 10 puncte.

Semnături Comisie de recrutare si selectie,

Președinte Dorian Mihai Dragulescu

Membru 1 Raluca Teodora Patrut

Membru 2 Bettina Buzzi

Secretar Corneliu Ion Cornea

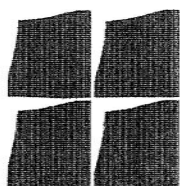

SPITALUL CLINIC JUDEȚEAN DE URGENȚĂ „PIUS BRÎNZEU” TIMIȘOARA

Bulevardul Liviu Rebreanu, Nr. 166, 300723 Timișoara • Tel: +4 0356 433111 • Fax: +4 0256 486986

Cod fiscal 4663448 • judelean@hospim.ro • www.hospim.ro

Operator de date cu caracter personal numărul 26620

Anexa 7 - Grila de evaluare a candidaților –proba dosare

GRILA DE EVALUAREA CANDIDATILOR – PROBA DOSARE

Titlul proiectului	<i>EXTRAVITAL - Implementarea în activitatea curentă a secțiilor de Anestezie și Terapie Intensivă (ATI) din România a metodelor moderne de „Suport Vital Extracorporeal al funcțiilor cardio-pulmonară, renală și hepatică” dovedite a scădea mortalitatea la pacientul critic și Creșterea Competențelor Profesionale ale Personalului Specializat</i>
Cod SMIS	110977
Denumirea postului din afara organigramei	Expert facilitare participare seminarii/conferințe – asistente medicale, 12 luni
Nume Prenume	Olar Valentin Vasile

Criterii de evaluare a candidatului

Nr crt	Denumire criteriu	Punctaj maximal	Punctaje acordate			
			Președinte Comisie	Membru 1 Comisie	Membru 2 Comisie	Punctaj final
1.	Cerere inscriere la concurs	8	8	8	8	8
2.	CV Europas datat și semnat pe fiecare pagină, în care este menționată poziția și postul vizat	8	8	8	8	8
3.	Copie CI sau a oricărui document care atestă identitatea	8	8	8	8	8
4.	Copie certificat de naștere	8	8	8	8	8
5.	Copie certificat de căsătorie dacă este cazul	8	8	8	8	8

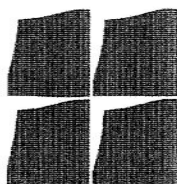

SPITALUL CLINIC JUDEȚEAN DE URGENȚĂ „PIUS BRÎNZEU” TIMIȘOARA

Bulevardul Liviu Rebreanu, Nr. 156, 300728 Timișoara · Tel: +4 0356 433111 · Fax: +4 0256 486956

Cod fiscal 4663448 · judelean@hospim.ro · www.hospim.ro

Operator de date cu caracter personal numărul 26620

6.	Cazier judiciar, original sau o declaratie pe proprie raspundere din care sa reiasă ca persoana care candideaza nu are antecedente penale care sa o faca incompatibila cu functia pentru care candideaza	8	8	8	8	8
7.	Declarație de disponibilitate pentru timpul alocat prin implicarea în proiect	8	8	8	8	8
8.	Studii superioare absolvite cu diplomă de licență sau echivalent	8	8	8	8	8
9.	Experiență în muncă minimum 3 ani	8	8	8	8	8
10.	Experiență în relaționarea cu diferite categorii de grupuri țintă - minimum 3 ani	8	8	8	8	8
11.	Adeverinta medicala	10	10	10	10	10
12.	Scrisoare de intenție	10	10	10	10	10
TOTAL		100	100	100	100	100
Medie aritmetica a punctajelor acordate de membrii comisiei						

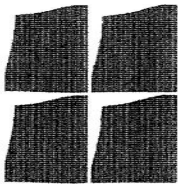

SPITALUL CLINIC JUDEȚEAN DE URGENȚĂ „PIUS BRÎNZEU” TIMIȘOARA

Bulevardul Liviu Rebreanu, Nr. 156, 300723 Timișoara • Tel. +4 0356 433111 • Fax +4 0256 486966
Cod fiscal 4663448 • judetean@hosptm.ro • www.hosptm.ro
Operator de date cu caracter personal numărul 26620

NOTA

Punctajul acordat la fiecare criteriu la punctele 1-10 poate fi 0 (neîndeplinirea condiției) sau 8 (îndeplinirea condiției).

Punctajul acordat la punctul 11 poate fi 0 (neîndeplinirea condiției) sau 10 (îndeplinirea condiției).

Nu se pot acorda punctaje intermediare.

Obținerea de 0 puncte la oricare din criteriile de la punctele 1-11 duce la eliminarea candidatului din concurs.

Punctajul acordat la criteriul 12 poate fi cuprins între 0 și 10 puncte.

Semnături Comisie de recrutare și selecție,

Președinte	Dorian Mihai Dragules
Membru 1	Raluca Teodora Patrut
Membru 2	Bettina Buzzi
Secretar	Corneliu Ion Cornea

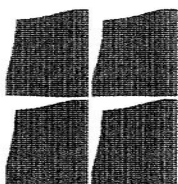

SPITALUL CLINIC JUDEȚEAN DE URGENȚĂ „PIUS BRÎNZEU” TIMIȘOARA

Bulevardul Liviu Rebreanu, Nr. 156, 300723 Timișoara • Tel. +4 0356 433111 • Fax +4 0256 486956
Cod fiscal 4663448 • judetean@hosplm.ro • www.hosplm.ro
Operator de date cu caracter personal numărul 26620

Anexa 7 - Grila de evaluare a candidaților –proba dosare

GRILA DE EVALUAREA CANDIDATILOR – PROBA DOSARE

Titlul proiectului	<i>EXTRAVITAL - Implementarea în activitatea curentă a secțiilor de Anestezie și Terapie Intensivă (ATI) din România a metodelor moderne de „Suport Vital Extracorporeal al funcțiilor cardio-pulmonară, renală și hepatică” dovedite a scădea mortalitatea la pacientul critic și Creșterea Competențelor Profesionale ale Personalului Specializat</i>
Cod SMIS	110977
Denumirea postului din afara organigramei	Expert organizare/monitorizare cursuri formare profesională asistente medicale, 24 luni
Nume Prenume	Zarie Mihaela Elena

Criterii de evaluare a candidatului

Nr crt	Denumire criteriu	Punctaj maximal	Punctaje acordate			
			Președinte Comisie	Membru 1 Comisie	Membru 2 Comisie	Punctaj final
1.	Cerere inscriere la concurs	8	8	8	8	8
2.	CV Europas datat și semnat pe fiecare pagină, în care este menționată poziția și postul vizat	8	8	8	8	8
3.	Copie CI sau a oricărui document care atestă identitatea	8	8	8	8	8
4.	Copie certificat de naștere	8	8	8	8	8
5.	Copie certificat de căsătorie dacă este cazul	8	8	8	8	8

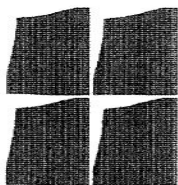

SPITALUL CLINIC JUDEȚEAN DE URGENȚĂ „PIUS BRÎNZEU” TIMIȘOARA

Bulevardul Liviu Rebreanu, Nr. 156, 300723 Timișoara • Tel: +4 0356 433111 • Fax: +4 0256 486956

Cod fiscal 4663448 • judetean@hosptm.ro • www.hosptm.ro

Operator de date cu caracter personal numărul 26620

6.	Cazier judiciar, original sau o declaratie pe proprie raspundere din care sa reiasă ca persoana care candideaza nu are antecedente penale care sa o faca incompatibila cu functia pentru care candideaza	8	8	8	8	8
7.	Declarație de disponibilitate pentru timpul alocat prin implicarea în proiect	8	8	8	8	8
8.	Studii superioare absolvite cu diplomă de licență sau echivalent	8	8	8	8	8
9.	Experiență în muncă minimum 3 ani	8	8	8	8	8
10.	Experiență în relaționarea cu diferite categorii de grupuri țintă - minimum 3 ani	8	8	8	8	8
11.	Adeverinta medicala	10	10	10	10	10
11.	Scrisoare de intenție	10	10	10	10	10
TOTAL		100	100	100	100	100
Medie aritmetica a punctajelor acordate de membrii comisiei						

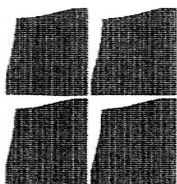

SPITALUL CLINIC JUDEȚEAN DE URGENȚĂ „PIUS BRÎNZEU” TIMIȘOARA

Bulevardul E. I. Rebreanu, Nr. 166, 300723 Timișoara • Tel: +4 0356 433111 • Fax: +4 0256 486956

Cod fiscal 4663448 • judetean@hosplm.ro • www.hosplm.ro

Operator de date cu caracter personal numărul 26520

NOTA

Punctajul acordat la fiecare criteriu la punctele 1-10 poate fi 0 (neîndeplinirea condiției) sau 8 (îndeplinirea condiției).

Punctajul acordat la punctul 11 poate fi 0 (neîndeplinirea condiției) sau 10 (îndeplinirea condiției).

Nu se pot acorda punctaje intermediare.

Obținerea de 0 puncte la oricare din criteriile de la punctele 1-11 duce la eliminarea candidatului din concurs.

Punctajul acordat la criteriul 12 poate fi cuprins între 0 și 10 puncte.

Semnături Comisie de recrutare si selectie,

Președinte Dorian Mihai Dragulescu

Membru 1 Raluca Teodora Patrut

Membru 2 Bettina Buzzi

Secretar Corneliu Ion Cornea