



# SPITALUL CLINIC JUDEȚEAN DE URGENȚA „PIUS BRÎNZEU” TIMIȘOARA

Bd. Iosif Bulbuca, Nr 10, 300736 Timișoara • Tel. +4 0356 433111 • Fax +4 0256 486956  
Cod fiscal 4663448 • judetean@hosptm.ro • [www.hosptm.ro](http://www.hosptm.ro)

ISO 9001  
ISO 14001  
ISO 18001



## BUGETUL DE VENITURI SI CHELTUIELI PROGRAME DE SANATATE CJAS TIMIS 2015 Conform Anexa VII/PNS/01.04.2015

Denumire program	Total buget an	Trim I	Trim II	Trim III	Trim IV
0	1	2	3	4	5
PN DE BOLI ENDOCRINE-OSTEOPOROZA	4000	626	2114	630	630
SCLEROZA MULTIPLA	8301370	2477000	2400000	2400000	1024370
BOLI NEUROLOGICE DEGENERATIVE/INFLAMATORII CRONICE	1415000	365000	460644	511023	78333
BOLI NEUROLOGICE DEGENERATIVE/INFLAMATORII PUSEU ACUT	1295000	245000	419812	508023	122165
DIABET	31236	17170	7580	4200	2286
ONCOLOGIE	149997	56250	44525	24625	24597
SET CONSUM POMPE INSULINA	158395	20416	28139	81840	28000
POMPE INSULINA	16000	16000	0	0	0
ORTOPEDIE - ENDOPROTEZARE	3697000	1075000	1089250	1083880	448870
ORTOPEDIE - INSTABILITATE ARTICULARA	182000	0	182000	0	0
ORTOPEDIE - CHIRURGIE SPINALA	310	0	0	310	0
HEMOFILIE CU INTERVENTIE CHIRURGICALA MAJORA ORTOPEDICA	1284100	61000	0	1223100	0
PN DE BOLI CARDIOVASCULARE	297725	81250	43050	74000	99425
HIDROCEFALIE CONGENITALA SAU DOBANDITA	16000	16000	0	0	0
RECONSTRUCTIE MAMARA	93000	93000	0	0	0
APECTIUNI VASCULARE PERIFERICE	6833	0	1333	5000	500
<b>TOTAL:</b>	<b>16947966</b>	<b>4523712</b>	<b>4678447</b>	<b>5916631</b>	<b>1829176</b>
<b>PN DE SUPLEERE A FUNCTIEI RENALE LA BOLNAVII CU INSUFICIENTA RENALA CRONICA; din care</b>	<b>1836001</b>	<b>503000</b>	<b>502944</b>	<b>502944</b>	<b>327113</b>
_ sedinte hemodializa	1822666	489665	502944	502944	32711
_ dializa peritoneala	13335	13335	0	0	0
<b>TOTAL GENERAL</b>	<b>18783967</b>	<b>5026712</b>	<b>5181391</b>	<b>6419575</b>	<b>2156289</b>

Manager  
Prof Dr



Director financiar-contabil  
Ec Stur



SPITALUL CLINIC JUDEȚEAN DE URGENȚA „PIUS BRÎNZEU”  
TIMIȘOARA

Bd. Iosif Bulbuca, Nr 10, 300736 Timișoara • Tel. +4 0356 433111 • Fax +4 0256 486956  
Cod fiscal 4663448 • judetean@hosptm.ro • [www.hosptm.ro](http://www.hosptm.ro)

ISO 9001  
ISO 14001  
ISO 18001



BUGETUL DE VENITURI SI CHELTUIELI  
PROGRAME DE SANATATE CJAS TIMIS 2015

Clasificatie economica	Total buget an	Trim I	Trim II	Trim III	Trim IV
0	1	2	3	4	5
20.04.01	12927222	3344375,6	3456991	4793917	1331938
20.04.02	5460903	1573889,6	1615965	1517223	753825
20.01.07	395842	108447	108435	108435	70526
TOTAL	18783967	5026712	5181391	6419575	2156289

Manager

Pro

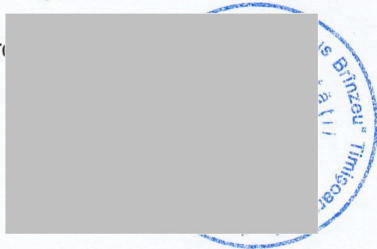

Director financiar-contabil

Ec Sturza Mariana

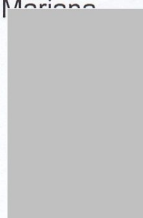

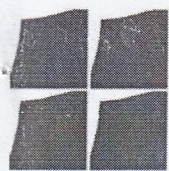

**BUGETUL PE ANUL 2015 LA PROGRAMELE NATIONALE DE SANATATE**

**SURSA DE FINANTARE: VENITURI PROPRII(ACCIZE)**

mii lei

DENUMIRE PROGRAM / SUPBROGRAM		VENITURI PROPRII - Transferuri				
		bvc aprobat	trim I	trim II	trim III	trim IV
0		1	2	3	4	5
<b>PROGRAME NATIONALE DERULATE</b>		<b>2985</b>	<b>689</b>	<b>712</b>	<b>1040</b>	<b>544</b>
<b>I. PROGRAM NATIONAL PRIVIND</b>		<b>45</b>	<b>20</b>	<b>15</b>	<b>10</b>	<b>0</b>
5	PN de supraveghere și control al infecțiilor nosocomiale a utilizării	45	20	15	10	0
<b>IV. PROGRAM NAȚIONAL PRIVIND</b>		<b>2625</b>	<b>652</b>	<b>583</b>	<b>926</b>	<b>464</b>
1	PN de depistare precoce activa a cancer col uterin	900	300	250	165	185
3	5.PN de transplant de organe, țesuturi și celule de origine umană	1606	352	273	702	279
3,1	Subpr de transplant de organe, tesuturi si celule de origine umana: TOTAL, din care:	352	102	130	120	0
3.1.1	Transplant, evaluare pacienti Centrul de hemodializa	30	0	20	10	0
3.1.2	Diagnosticare si mentinere donatori in moarte cerebrala clinica ATI	80	0	40	40	0
3.1.3	Coordonare transplant	56	16	20	20	0
3.1.4	Centrul regional de imunologie	115	15	50	50	0
3.1.5	Transplant de piele	5	5	0	0	0
3.1.6	Transplant os si tendon - Clinica ortopedie I	33	33	0	0	0
3.1.7	Transplant os si tendon - Clinica ortopedie II	33	33	0	0	0
3,2	Subpr de transplant de celule stem hematopoietice periferice si centrale	1254	250	143	582	279
4	PN de boli Endocrine	119	0	60	59	0
<b>VI. PN DE SĂNĂTATE A FEMEII ȘI COPILULUI -TOTAL din care:</b>		<b>315</b>	<b>17</b>	<b>114</b>	<b>104</b>	<b>80</b>
1	Subpr pt ameliorarea starii de nutritie a gravidei si copilului	44	0	14	20	10
1,4	Profilaxia malnutriției la copii cu greutate mica la nastere	44	0	14	20	10

2	Subpr de sanatate a copilului	131	17	60	54	0
2,1	Subpr de prevenirea deceselor neonatale prin cresterea accesului la ingrijiri	6	6	0	0	0
2,3	Prevenirea deficientelor de auz prin screening neonatal	0	0	0	0	0
2,5	Subpr de diagnostic precoce, prev primara si secundara precum si de monitorizare a unor afectiuni cronice la copil total din care:	125	11	60	54	0
2.5.1	Astmul bronșic la copil	0	0	0	0	0
2.5.2	Sindromul de malabsorbție și diaree cronică la copil	80	6	40	34	0
2.5.3	Mucoviscidoza la copil	45	5	20	20	0
3	Subprogram de sanatate a femeii	140	0	40	30	70
3,4	Profilaxia sindromului de izoimunizare Rh	140	0	40	30	70

MANAGER

Conf.Dr.Marius Craina



Director financiar-contabil

Ec.Mariana Sturza



Intocmit

Ec Vasi Daniela

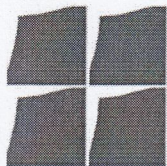

**SPITALUL CLINIC JUDEȚEAN DE URGENȚĂ „PIUS BRÎNZEU” TIMIȘOARA**Bd. Iosif Bulbuca, Nr 10, 300736 Timișoara • Tel. +4 0356 433111 • Fax +4 0256 486956  
Cod fiscal 4663448 • judetean@hosptm.ro • www.hosptm.roISO 9001  
ISO 14001  
ISO 18001**BUGETUL PE ANUL 2015 LA "AP ATI ACCIZE"****SURSA DE FINANTARE: VENITURI PROPRII(ACCIZE)**

mii lei

DENUMIRE PROGRAM / SUPBROGRAM		VENITURI PROPRII - Transferuri				
		bvc aprobat	trim I	trim II	trim III	trim IV
0		1	2	3	4	5
<b>total</b>		<b>19550</b>	<b>3716</b>	<b>6143</b>	<b>6058</b>	<b>3633</b>
1	AP-ATI ADULTI SI COPII	16772	3144	5197	5232	3199
2	AP-ATI NEONATOLOGIE	270	57	95	78	40
3	AP-AVC;	1170	248	410	337	175
4	AP -TRAUMA CRANIO-CEREBRALA SI VERTEBRO-MEDULARA	540	115	189	155	81
5	AP-TRAUMATISMELE CENTURILOR SI EXTREMITATILOR	540	114	189	156	81
6	AP-ENDOscopic IN STENOZE ESOFAGIENE, DIN CARE	180	38	63	52	27
7	EVA-TRATAM AFECTIUNI ENDOVASCULARE AL PACIENTILOR CU LEZIUNI VASCULARE PERIFERICE ACUTE	78	0	0	48	30

**SURSA DE FINANTARE:****BUGET DE STAT(TRANSFERURI)**

mii lei

DENUMIRE PROGRAM / SUPBROGRAM		BUGET DE STAT - Transferuri				
		bvc aprobat	trim I	trim II	trim III	trim IV
0		1	2	3	4	5
<b>TOTAL BUGET DE STAT</b>		<b>180</b>	<b>0</b>	<b>0</b>	<b>150</b>	<b>30</b>
1	AP-ATI NEONATOLOGIE	180	0	0	150	30

Manager  
Prof DrDirector financiar-contabil  
Ec Sturza Mariana